本館廣告刊例
第七日每行大洋二角五分第八日以後每行大洋二角新聞中縫加半封面加倍兩行起碼短行五十字起碼第一日每字大洋五厘第二日至第七日每字大洋四厘第八日以後大洋每字二厘五毫多則以十字遞加

本館定報章程
付郵票按九五折計算 元○三個月三元○半年九元○全年十二元○其餘外國各埠以上均按照大洋計算郵費在內匯款費由定報人自

中華民國六年四月廿九日（即舊歷三月初九日）（星期日）

民國日報

THE REPUBLICAN DAILY NEWS

電話四千八百十六號

第四百五十號

今日三大張售大洋三分

本報開設在上海棋盤街中市（河南路）第五百另一號

老介福綢緞局原址翻造遷移廣告

本號開設上海已歷數十年之久貨色精良價格平允久爲各界所稱許近來風尚新異花色日多房屋不敷陳列故將現在地址加廣改造三層樓高大洋房茲擇於舊歷三月初十日暫遷於南首河南路第五號三層樓洋房內照常交易相隔僅數家之遙一俟建築工竣即行遷回原處

律師李時蕊白事

本律師服務皖省浮沉於法庭議會及行政衙門者歷有年所癸丑後重理學業從事譯著藉新雜誌與海內讀者結文字緣茲奉部准在江蘇上海江寧等處行使律師職務聊以撰著餘閒爲法律問題之實際探討倘有以特別繁難訴件及行政訴願各種有關法令之文詞稿件見委者尤所歡迎上海事務所設孟拉路淡水路三十一號分事務所新北門內舊教場王醫馬弄九十七號

滬海道尹公署倫宗圖畫美術學院函授部招生

本部現蒙滬海道尹公署批准立案各種講義範本無不精益求精藉供四方來者研究茲值春假之期特開學額百名無論已學未學均可隨時報名科目甲部分水彩畫油畫水彩像油像乙部分鉛筆鋼筆木炭肖像國粹畫山水中部植物動物風景人物翎毛花卉及名人造像均係名家手筆無不惟妙惟肖如數家珍程度均由淺而深男女各界有志畫學者從速報名入學可也欲索詳章須附郵票三分 上海西門外白雲觀美術圖畫學院函授甲乙部同啓

奉送實業講義五十種 由普益代送啟

竊我國工藝一道本不從事講求致舶來品物輸入日多喧賓奪主良深浩歎鄙人僑居歐美十有餘年無日不以考察種種實業爲唯一之宗旨因念我國工商不振生計日蹙是以悉心研究得其成績者有五十種均屬工藝之必需又爲居家常備之要物茲特編成講義五十種奉贈同胞不取分文其中列載詳細一見了然即能如法製造並無難且於各種物品無不兼顧利益大小亦能力營業於此挽回利權誠非淺鮮惟鄙人常駐歐美無暇兼顧特託普益代送敝處將詳晰講義隨即寄奉決無延誤第我國幅員廣闊區區千份恐難普及全球 ○製造花露水○顏料製造法○山芋製糖法○衛生牙粉○衛生含口水○新銅變古銅○鋼筆版原紙○粉筆製造紙○新法封口糊○油燈蓄電燈○百花煉精法○電燈泡染色○蘿蔔製糖法○斷髮香水○生髮藥膏○製造皮鞋膏○真筆版原紙○祛墨污衣蹟○補魚新奇法○菓品製糖法○製桂花香皂○舊珠變新光○製造洋燭法○美容香粉○滅火藥水○製造皮鞋油○真筆版藥水○人造象牙法○魚無水久活○胭脂香膏○普通肥皂法○葡萄釀酒法○新法洋光漆○生髮香水○防疫藥水○銀銅酸白法○製造天然墨○舊象牙變白○催花開放法○胭脂香粉○棉紗造絲光○菓品造酒法○舊草帽更新○雪花香膏○各色洋墨水○機械不銹法○紙料造石版○黑糖煉白糖○洗衣新法○備便種多
代發處上海北浙江路普慶里普益造棉廠

凡欲謀高尚位置者不可不學中國速記

詳細章程函索即寄

上海北四川路三多里內五十三號 中國速記函授學校

招聘各省職員

資格 品行端正遇事勤懇文理粗通人地兩宜者爲合格
薪水 自十五元至三十元有特長者另議
辦法 另有簡則○欲知詳細情形者須附郵票十一分寄事務所即有本公司一覽奉上空函不覆
地址 第一培植場上海小沙渡路一○二號事務所上海哈同路民厚南里一一四三二號
原生蘑菰培植公司啓

周亞父啓事

鄙人與笑舞臺內部宗旨不合已於即日脫離關係愛我諸友以後幸勿再以此等事相溷至爲感紉此佈

新國民二期出版

定價三角郵費四分全年三元郵費四角八分

要目 活力的生活與戰爭 論（續）新國民與新生活 牧野博士之法理 吾國關稅改正問題之自覺 整理財政危言 士民與森林之利用 釋義及宗教將來之研究 俄國革命與觀念之推測宗教 對吾國關稅改正戰論日人 外論題甚多不及備載每冊

總發行所上海四馬路中華書局

大正五年正月念三號第三種郵便物認可

中華政法學會函授部商業科餘額招生

特設函授部已於陽曆四月二十五日開課各科講義期講義亦於是日一律寄發學費不收每學期費郵費雜費計洋一元二角有志斯學者請速來報名 上海法租界嵩山路七十號本會啓
詳章函索附郵花一分即寄如欲索講義樣本須附郵花一角空函恕不奉答

化妝妙品

花露水 價目
大號每瓶四角
二號每瓶二角半
三號每瓶一角半
四號每瓶一角

雪花膏 價目
大瓶四角
小瓶二角五分

本行電話四千零六十九號

總發行所 上海南京路棋盤街交通路廣生行有限公司披露

清血解毒 海州精

人身外症皆由血含毒質污濁不清致生黴菌毒勢蓄積有久暫之分即發生有重輕之別原毒之最易感受者一曰濕毒二曰熱毒三曰淫毒由外傳入使血變壞復由內化出而成一種毒症如淫毒則爲花柳諸病楊梅瘡魚口便毒下疳橫痃及隱於筋骨之楊梅風等類濕熱毒則癰疽瘡瘍癬疥瘰癧及婦女乳癰乳疽小兒先天遺毒等類皆是此西國發明之清血解毒內服靈藥名曰海草精按中國方書海苔海藻海帶之屬皆能散瘀消腫退毒軟堅特未知其中所含何質耳今由化學提煉其精全球試驗乃知此實掃蕩一切外症之元勳當茲春發時令有花柳之病者尤不可不急服以絕其根株而免釀成大患焉

▲每瓶售價大洋一元六角

● 上海中英大藥房總發行

外埠各本分號各大藥房均有發售

敬告游歷滬上及辦貨諸君鑒

如購廣東蠟丸藥酒必以老牌爲第一

上海河南路老巡捕房對面

趙同春堂

始創在粵百餘年設分上海拾四載最歷經深最遐邇馳名之蠟丸老舖也

茲將本堂最靈驗及最著名之丸散略列

△烏鷄白鳳丸 △參茸衛生丸 △婦科白帶丸 △人參再造丸 △茄楠氣痛丸 △清心牛黃丸 △鹿茸寧坤丸 △化痰止咳丸 △小兒回春丹 △產後回生丹 △經期腹痛丸 △十香止痛丸 △調經種子丸 △花柳搜毒丸 △珠珀白濁丸 △梅花點舌丹 △萬應痧氣丸 △正玉樹神油 △萬應如意油 △珍珠化痔丸

△虔製六神丸 △八寶紅靈丹 △參茸坤順丸 △參茸寧神丸 △眼科熊膽丸 △龍涎戒烟丸 △舒筋活絡丸 △正化州橘紅 △扶陽乾健丸 △犀黃抱龍丸 △種子三達丸 △人參培元丸 △三鞭壯陽丸 △神效蠔𧍥丸 △滋水玉液丸 △應驗跌打丸 △救危保安丸 △全鹿滋腎丸 △金鎖固精丸 △龍涎哮喘丸

△十全大補丸 △跌打七厘散 △追風蘇合丸 △寧坤至寶丸 △八寶明眼藥 △珠珀保嬰丹 △勝寶女金丹 △八寶驚風散 △遠年頑癬藥 △百勝珍珠散 △立止牙痛散 △萬應午時茶 △萬應甘露茶 △催生化育丹 △燕窩肥兒糕 △自製薄荷油 △立愈疥癩藥 △心胃氣痛散 △哮喘洋金花 △瀉了性藥酒

△本堂不惜重資揀選正上等道地藥料製煉成丹出而應世丸藥之靈驗無論官於兩粵商於兩粵及南北各省者鮮有不知本堂之膏丹丸散最爲靠得住而且在滬數十餘年向未有遷移地址此係老舖之明證也諸君光顧新認明招牌以防假冒本堂謹誌

選論

●中國加入非美國宣戰之比

（節錄朱執信君所著中國存亡問題之第三章）

今美國與德宣戰矣然而加入協商國否未可知也美國之宣戰件于實力之宣戰也他姑不具論美國之海軍於世界居第三位一旦開戰即可以負清掃大西洋之一部分責任夫德之潛艇果有所畏于美國之海軍否雖不可知然美國要可謂之有武力以爲爭者其陸軍則依現在所公布者爲豫備二百萬之兵此中送之戰場者能有若干雖不可知而陸軍力之存在即爲可以實行戰爭之證憑況其計畫乃將自此益加擴充也美國頻年增加海軍其費動數萬萬元此次開戰之後首決支出陸軍費美金廿九萬萬餘元海軍費約美金五萬萬元蓋有此實力然後可以言戰爭也我國能望其百分之一否乎能以一無畏艦一潛艇向人乎能有完全之軍隊一師乎其不能無待言也塞爾維門得內哥羅羅馬尼亞于協商國爲無力然其在戰場之兵多者數十萬少者十餘萬敗亡之餘尚能斬將搴旗中國之對德國能爲彼所爲之什一乎中國絕交宣戰之實力不能學美國百之一不能學比塞門羅諸國什之一不過淩辱少數在留之德人而自稱勝利不惟可危又甚可恥可笑者也而妄人反相稱曰宣戰無須有實際之戰爭然則所謂戰者將徒以供戲笑而已耶

夫美國不能不與德宣戰之第一原因在其國之工業狀況英法自開戰以後自國軍需品已苦不給一面尚須供給俄國及意大利之軍需品故不得不乞助於美國美國應協商國之求以擴張其工業專注於此一方面於是輸出之額驟增全國之人惟以金滿爲患去年一年運往歐洲之出口貨價值美金三十七萬萬五千萬元即華銀七十五萬萬元也其中貨物有加數倍者有數十倍者而銅鐵糧食炸藥爲尤多依俄國（諾窩是的詩詩）所錄美國公表數目實如左表

美國近年重要物品出口表（單位法郎）

品名	民國三年	民國四年及五年
牛騾馬	二三·五〇〇·〇〇〇	四九四·〇〇〇·〇〇〇
銅	二九五·〇〇〇·〇〇〇	一·二八五·〇〇〇·〇〇〇
糧食	八二五·〇〇〇·〇〇〇	二·一七五·〇〇〇·〇〇〇
飛機及附屬品	一·一三〇·〇〇〇	三五·〇〇〇·〇〇〇
自働車	一六五·〇〇〇·〇〇〇	六〇〇·〇〇〇·〇〇〇
自動單車及貨車	二五〇·〇〇〇·〇〇〇	八三五·〇〇〇·〇〇〇
化學材料	一三七·〇〇〇·〇〇〇	六二〇·〇〇〇·〇〇〇
炸藥	三〇·〇〇〇·〇〇〇	二·三三五·〇〇〇·〇〇〇
鐵鋼亞鉛	一·二五七·〇三〇·〇〇六	三·三三〇·〇〇〇·〇〇〇
手槍	一七·〇〇〇·〇〇〇	九〇·〇〇〇·〇〇〇
機器及車牀	七〇·〇〇〇·〇〇〇	三〇五·〇〇〇·〇〇〇
合局線釘等等	五一·五〇〇·〇〇〇	二五〇·〇〇〇·〇〇〇
生熟皮革	一八二·〇〇〇·〇〇〇	四〇〇·〇〇〇·〇〇〇
靴鞋等	九〇·〇〇〇·〇〇〇	二三五·〇〇〇·〇〇〇
煉牛乳	六·五〇〇·〇〇〇	六〇·〇〇〇·〇〇〇
精製糖	九·〇〇〇·〇〇〇	三九五·〇〇〇·〇〇〇
羊毛	三四·〇〇〇·〇〇〇	二二五·〇〇〇·〇〇〇

夫美國之出口貨驟增一方面爲豐富之金錢流入一方面亦爲資本之偏注於一部分此表中多數新增之出口貨實由新增之工廠造成之此工廠既投莫大之資本而設之一旦出口有阻則此諸工廠皆歸無用而恐慌立起矣德國提出和議之時美國市場爲之震動即以此故也然則德國潛艇封鎖之策美國所受影響可以知矣夫歐戰以前美國在德奧暨丹麥那威瑞典等地商業至盛自英國封鎖德海口美國遂失其銷場之一部分幸以英法意俄之需要補之有餘故但見戰爭之樂不知其苦然而德宣言封鎖地帶無警告擊沈以後美國及其他中立國船皆有中止之懼於是美之工業爲之大搖美國爲保護此種利益乃欲打破德之潛艇勢力而繼續其通商此其宣戰之本意也抑此美國之加入能有剿絕德國潛艇之效否乎在美國工業者亦未嘗不疑之但若使美國爲宣戰而備軍實則從前所欲供之外國者今可移供本國擴張軍備之用即無資本誤投生產過剩之患即使德艇依舊跳梁歐洲貿易杜絕彼資本家固可高枕無憂此所以美國全國主戰不休也今我中國果有若是之景況乎歐戰既開之後我國除對美國貿易不變外對於歐洲諸國出入口貨有減無增此蓋以我國政府之不留心與人民之無智識使之然然而中國所產之貨不合於彼所急需實爲最大原因而在近今英法之限制入口貨尤爲大不利于中國者依此限制則中國絲茶諸貨均遭停滯而農商俱被其禍然則美之受禍在德之封鎖而我之受害在英法之禁入口各異其景況亦各異其加害之國然則若眞與美一致行動豈非先須抗議英法之限制入口而以絕交宣戰繼之乎我國與美情形不同中立不倚者自謀利益之道即自保之道也

且美國此次之開戰固德國迫使之然而然非美國所得已也今日以前美國供給無限之軍需品於歐洲諸國不見其匱者美國自不從事於擴張軍備也德國察知其然故挑戰於美國美國之開戰決不如中國之毫無預備也則必輟其供給英法俄意之軍需品以充實已國之海陸軍試以今次通過之美金三十四萬萬元比之去歲出口往歐洲之貨值可知其相差不遠故使美國此項經費於一年內支出完畢則恐出口到歐洲之軍需品比之前歲不及什一而英俄諸國之供給將以是大竭蹶矣論者但見美國國力軍威若足以大爲德國之害其實以海上言即以美海軍加入英法隊中仍决不能奏掃除潛艇之效果以陸上言則美國輸送數十萬兵於歐洲殊非易事即曰能之其所收效亦不過如英國之稍稍增募兵隊於戰局决無影響然運此數十萬兵者其供給補充交代又須徵用鉅額之船舶即同時使英國缺乏糧食之禍益增故其所得不償所失德國惟深知其如此故百計迫美加入戰團在美國眞不欲其如此也試觀美總統提議媾和力主不待勝負而致平和其心豈欲戰者哉通牒調和認爲美國之權利且認爲義務其意氣何如而三禮拜後忽而抗議忽而絕交忽而宣戰恐威爾遜博士自身亦決不料其如此也美國之開戰爲德之利故德强迫以成之中國無此不得已而亦欲以美爲師豈非捧心矉里之亞乎

中國與美國此次地位完全反對言寔力則彼有而我無論損害則彼受諸德奧我受諸協商諸國論加入之不得已又爲彼之所獨我不與同則我何爲自苦若是試觀日本前此盡力建立其勢力於山東及南洋至其既得遂謹守不進前歲有請日本派兵至巴爾幹之議歐洲各國翕然主張即日本人中亦有少數爲其所搖而鑒於多數民意所不悅不敢寔行彼日本於協商諸國關係非我之比且其實力亦優足以辦之然尙不徇一時之外論而置舉國之反對於不顧我國政府胡不深思而遽言隨美進退耶

河山靈籟

▲人能感受寒暖而風則不以寒暖爲增殺故人受之有時和之感而風則不知也

▲君子能觀人於微而其德隨之小人能觀人於微而害亦隨之惟無深心密意者乃無所往而不咎（楚傖）

本社專電

●宣戰案聞政府擬於下週先邀各政團領袖及外交委員接洽後再提出國會又聞各督軍擬聯電疏通各商會一說今日（念八）國務會議即擬提出

●昨（念七）軍事會議督軍都統到者只五人關於軍隊限制法决用元年所定名稱限制海陸軍補官决以軍校畢業學生及行伍量補十二時散會

●昨政府以第三步實行後對奧辦法及中德條約効力問題召各要人顧問

徵集意見

●今日（念八）閣議提及宣戰段意極堅決各閣員主張不一討論尚無結束

●今日（念八）參議院開全院委員會段總理未出席伍朝樞報告外交經過情形謂現正閣議未畢丁象謙丁世嶧湯漪等均有質問

●政府昨得羅佩金電劉存厚自稱臨時督軍擅調周道剛到省助攻六師參謀長督署參謀滇籍者多被殺政府即電戴戡查復並飭劉雲峯速接事

●川議員二十餘人今日謁段總理正式請以岑春煊督川滇督唐（繼堯）及川師長熊克武來電主張亦同

●財部賄案昨又預審聞檢廳尙行偵查日內未能起訴

●交通次長王黻煒今日提出辭呈許世英亦以外交政策不合決將辭職

●昨公府午餐段總理未到只谷（鍾秀）張（耀曾）許（世英）列席

●駐美顧使（維鈞）丁憂電請辭職未准

●政府准交通次長王黻煒辭職以參事權量代

●政團協商會改下星期一上午開會

●國務院祕書長張國淦辭職聞因主以梁啓超任財政總長未成故段已慰留

●范源濂病未愈擬決辭職

以上本社二十八日北京電

公電

●甯夏電局來電 北京交通部監督上海及各局均鑒電口現已恢復原狀照常收發特聞甯虞

東方通信社電

[…]三承蒙賜顧價値格外公道[…]
本莊設申歷有年所今[…]
新民慈善戒煙醫院開幕廣告
本院爲中華國民[illegible]

同安里口 上海天綸綢莊各貨減價 電話二千五百七十六號
價[illegible]批發門剪貨品物美 以副諸君雅意 望各界惠臨賞識爲幸

◎二十八日北京電 參議院全院委員會今日午後開會段總理及伍外交總長因赴國務會議對德宣戰問題故未出席惟由伍朝樞至院報告外交之經過與現狀並答議員之質問謂中國加入戰團一事各國之主張尙未一致俄德媾和之說雖非全虛然亦非實目下雙方仍在戰鬪 至我政府之外交方針尙在國務院會議確定之後段總理當有說明云云議員中以政府委員答辯不明頗加攻擊一時議場喧鬧已極其結果決請段總理或伍外交總長於下次會議出席以備質問旋即散會

◎同上 日本林公使今日午後拜訪段總理當是之時頗惹世人注意

◎同上 昨日二十七日開第二次軍事會議討論關於國內軍事惟出席者極少數遂有二三報紙攻擊督軍等之不熱心

◎同上 日本林公使擬定後日設筵招待在京之各省督軍及代表等數十人開大宴會

◎同上 總統府與國務院之傾軋近來又有激烈之勢國務院呈請蓋印之公文總統不肯蓋印者已達八件因此復有段總理請假之謠言

◎二十八日南京電 馮副總統政躬不豫旣沾勿藥現已銷假辦公

◎二十八日濟南電 中國官民現乘青島櫻花盛開之機組織官民聯合觀光團其團員爲朱參謀長馬鎮守使杜濟南道尹張總商會長以次約六十人於今晨乘山東鐵道列車向青島進發

濟南東文學堂生徒四十餘人明日爲修學旅行赴青島

◎同上 山東鐵道沿線各地中日關係近益密接博山淄川長山桓、臺四縣知事及日本官民聯合於今日在張店開中日懇親大會該方面之十七縣知事均與斯會非常之盛

◎二十八日漢口電 武漢兩總商會前夜接到北京總商會軍事會議已決加入協約問題王占元爲有力贊成之人等報囊之反對者間有忽變其態度其結局反對之說恐終歸於龍頭蛇尾云

◎同上 由武昌新河至粵漢鐵路車站之間建築商場一事爲湖北省數年來之懸案近已呈請交通部許可設立新河商埠局從事經營

◎廿八日東京電 中國增加關稅問題目下正由農商務省從事調查 卽假令應中國之要求其影響及於日本貿易品者如何與此關連日本提出之條件如何等據由各方面研究之資料詳細進調查之步俟調查旣畢時其成案咨送外務省然後日本之態度始見決定

◎同上 田中參謀次長率同坪井副官及參謀本部員佐藤少佐等於五月一日出發先赴青島視察諸般設備後經濟南巡游上海南京九江漢口北京天津奉天各地豫定六月下旬歸國

◎同上 護送故美國大使加司利氏靈柩之軍艦吾妻號已於今日午後二時三十分由橫濱啓碇駛向舊金山

歐洲戰電

◎二十六日倫敦電 里登貴族今日在上議院宣稱建造輪船工程今就所有之材料竭力進行殊可稱意輪船裝卸事務進行亦如所料船位之數且較承平時增多運費近已加增保險一項俟經政府訂定利便方法故中立國船隻遲來駛行者漸多每星期報告之輪船來往總數雖從事沿海貿易之船亦在其內但報告中並無欺惑之言亦未刪除重要事實政府之目的乃在減少無關重要之入口品俾重要物品得無缺乏今欲達此目的不可不施更爲嚴峻之方法 彼信此種方法必爲衆所樂從敵軍之地位雖較吾人更爲惡劣但吾人現局亦殊嚴重國民必須不恤犧牲或出自願或出强迫以便摧殘潛艇主義而獲勝利云

◎二十六日蘇里治電 奧國鋼特拉斯業已解散德國在奧所占實業勢力將因必受打擊蓋該特拉斯德國會助以資本甚巨也

◎二十七日倫敦電 晨報華盛頓訪員電稱威爾遜總統已向貝爾福君聲明美國決不與德單獨媾和

◎二十七日倫敦電 據海牙電稱德國里凡洛夫伯爵聲稱土耳其內閣總理現爲有人提議以達達納爾海峽讓與俄國事至柏林與當局會商

◎二十六日巴黎電 公報宣稱二十二日止之一星期內商船抵法者九百九十三艘離法者九百二十三艘被沉者一艘載重逾一千六百噸又被沉漁船兩艘被攻而得逃脫之船五艘

◎二十七日倫敦電 來英之澳洲運兵船巴萊拉特號(一一二〇噸)爲德潛艇擊沉船中之兵全數遇救當時紀律甚爲嚴肅該船中魚雷後猶浮海面十四小時之久

◎二十六日亞姆斯特丹電 柏林消息云德國管理催工事宜大員格羅納氏在國會演說謂近來罷工風潮幷無受催眠術之舉動半由從國外私行運入之煽惑文字所致成此後此種風潮未可容恕但政府將派工人之代表會同辦理 整頓粮食接濟之事庶工人可得聲訴其因云云德報對於五月一日亂事將作之說甚爲焦慮洛加爾安齊克報謂軍械工人叛變之勢有增無減柏林日報謂柏林刻有甚危險縱火之謀

◎二十六日西班牙京城電 政革黨發表宣言書要求取消中立卽與德國決裂

◎二十六日瑞典京城電 瑞典瑙威丹麥三國外交大臣定於五月九日起在瑞京會議三日

◎二十六日亞姆斯特丹電 柏林來電謂德國允以通行券給予裝載本國所用糧食避匿英港之中立國船

◎二十七日倫敦電 首相喬治君今日在商業協濟會演說謂英國兵力較之德國日見優勝英軍至一九一五年六月止失砲八十四尊被俘者甚衆自此之後未失一砲且獲砲四百尊所俘德兵較英兵被俘之數多至十倍維米一役獲砲二百尊而所受損失僅及費蘭亘將軍在魯斯諸役五分之一蓋當時軍備劣於今日也足徵最後勝利犧牲之價值可較豫料爲小德人亦知之故出死力以行海盜之行爲今雖未可言此戰爭將經過一九一八年但或將如是亦未可知故必大事開墾以增糧食供給國家之前途全賴政治家之經驗今後苟有大事商諸全國當在戰爭未發之時不得在戰爭進行之際故帝國會議必將成爲事實云

◎二十六日華盛頓電 國務部得正式消息謂墨政府警告旅墨德人如在邊界附近聚集須加逮捕

快信

△南京

◎段總理電告馮副座連日開議軍事大會討論對外方針決定履行第三步 聞馮以事關對外電復一致贊成

◎馮副座因病假期滿精神依然欠爽昨電中央續假十日

●中央 于昨午(二十七日)派有某大員南下過甯赴滬專爲敦勸康孫岑唐諸公北上討論國政重要問題

◎江南造幣廠選日鼓鑄新式輔幣儲廠甚巨 聞本月發放各軍團餉銀卽以此項輔幣搭用五成

◎聞軍政各機關本月分起凡俸銀在三十元以上者應搭用六年債票三成日來辦公一般人員得此消息嘖有煩言

◎江陰繆紳荃孫因澄錫間稅所苛虐[illegible]商種種意見昨由澄來寧晉謁軍省兩長陳述一切力請改委賢員以紓商困

◎官產處標賣南洋勸業會場之電燈機器所定價格過昂標認者甚尠齊省長頃委實業科股員劉鍾璘赴滬招商投標俾早變價以濟公用

△蘇州

◎自停選候補參議員後省議員中頗大失所望日來懊惱者不少

●省令鹽捕營蔡統領轉飭各汛營嗣後變賣緝獲鹽船須會同就近警區監視投標召買

●吳江李世由知事來蘇晉謁王道尹面稟要公幷剖白被控烟癮事

●無錫泰伯市商團部長鄒建章來蘇向鎮守使署領去快槍三十桿子彈一千二百顆

●鹽捕營司令部令長將緝獲鹽匪殷有祥柏潤庠送縣訊辦

△杭州

◎杭縣看守所醫士顧丁履因案免職遺缺前日奉高等檢察廳陶思曾君委任丁壽昌接充業已塡給委狀令尅日到差

●省議會議決六年度地方歲出入預算書業於昨日繕具清册咨送省長公布現查辦事處未經議決議案尙有二十餘件且預算咨送後省長公署對於歲出入各欵必有提交復議事件秦副議長爲結束議案起見擬於今日繼續開會議決各案俾月終正式閉會

▲安慶

●縣議員聯合會由每縣擔認經費五十元各縣代表已紛紛晉省

●財政廳長鄭鴻瑞更動之說益確聞現任政務廳秋桐豫有繼任希望

●定武軍管帶張某垂涎紫金仙近日親自晉省與梨園主人交涉聞其身價須二萬金似嫌數巨傳言恐釀武力衝突

●安慶道尹徐鼎康近據某方面消息將留任守制不至開缺

●倪嗣冲七公子聞不日親送眷屬來皖

命令

●四月二十七日大總統令 陸軍總長段祺瑞呈陝北鎮守使兼第二旅旅長黨仲昭迭請辭職黨仲昭准免本職此令 任命井岳秀署陝北鎮守使曾繼賢爲陝西陸軍第二混成旅旅長此令 任命譚儒翰爲廣西督軍公署上校參謀此令 陶鎔給予二等嘉禾章祝瀛元給予三等嘉禾章謝宗華孫寶宣均給予四等嘉禾章此令

俾可安心調攝
……本院施戒券一紙即可來院受診取藥不取分文其有自願納資者依照價……部收資章程辦理(乙)療病部凡持有本院施診券者在門診時間不取診資……停診)診資四角復診減半拔號加倍特診(除門診時間外)診資一元出診(下午四點至八點)……戒施診三十普通六十拔號特診出診加倍住院特等每日三元普通每日一元如有隨伴每日加收三角入院之日須覓有安保預繳十日方可照准無住院必要者得拒絕之本院准陽歷四月十三號卽陰歷閏二月廿二日開幕如有惠助本院經費者請送本院會計處掣取收條爲憑幷卽登報聲謝以昭核實詳章函索卽寄 院址現設上海白爾部路卽俗名陸家觀音堂新民里七號洋房

要聞

●加入問題之形勢

▲第三步進行又活動 ▲顏公使尙阻留德國
▲總統始終尊重國會 ▲各督軍訪問外交團
▲宣戰案不急遽提出 ▲形勢變遷之又一說

許久停頓之外交步驟近以日本總選舉政府黨完全勝利而一方各省督軍代表等又皆擁護中央服從政府之命令是內外之形勢一變第三步進行又形活動證以昨日國際政務評議會開會情形尤可知其仍傾嚮於第三步之進行也 該會性質原主研究國際之政務故二十六日例會曾提出宣戰後待遇德人之問題 按照公法對於其身體之自由財產之處置國際條約效力之如何賠欵借欵等之處理 皆須預先研究辦法萬一實行不至臨事張皇聞某君發議不如查考日美兩國對德宣戰後之如何待遇德人以資借鑑而尤須斟酌我國情勢定適當之方法云云

駐德顏公使本月十八猶有自柏林致政府之電述德政府曾問及庚子賠欵三月份如何辦理顏使至今尙未出境歸國實爲德國不名譽之舉動聞昨日國際政務評議會亦曾提出討論或須託丹麥駐德代表再向德政府提出抗議云云關國外交動遭侮辱今後結果如何尙難預定也又關於鹽稅餘欵存貯問題昨又討論及之須由國務院與財部接洽辦理云

二十六日午後一時大總統特召各省督軍及督軍代表至府詢問一切各督軍及代表等陳述對於外交問題大致均贊成中央所定之政策大總統當表示須卽將此問題提出國會議決各督軍亦以爲此係當然之事並陳明軍事會議已將重大問題決定督軍等擬卽先行出京各回本省以重地方防務此後會議當留代表在京隨時承認政府之指示云云卽興辭而返

時評一

●未必宣戰 (無射)

▲對德宣戰段總理意極堅決各督軍亦多贊成國際政務評議會已議及宣戰後對奧辦法及中德條約問題等政府亦以此諮詢各顧問似所謂第三步者卽將成爲事實然吾則以爲猶未也

▲段氏雖決意宣戰而閣員意見尙未一致各督軍以服從命令爲天職初無議決外交之權政務評議會由段氏組織其承段氏意旨亦所當然至議宣戰後對德奧辦法意在假定宣戰將成事實故先行籌備以免臨時張皇非曰已決定宣戰也蓋議決此問題之權究在國會國會尙未議決故不得謂宣戰將成事實也吾人惟望國會能代表民意政府能尊重民意耳

泰西大藥房

本藥房開辦多年向持穩健主義不敢稍涉浮誇致蹈空言不實之通弊幸蒙各界人士所深信去歲將營業部遷移後力求擴張期以普及特向歐美各國著名藥廠定購各種原料藥物醫療器械化學用品照相材料以及化粧各品無物不具無美不備凡軍營醫院外科產科刀件藥物定價一切應用比他家克己以供採購並聘有醫藥專家研究良方自製本牌各種家用衛生藥品功效則靈驗異常裝潢則概從特別香水香皂香油香粉尤爲精美足備女界之採擇近又新發明清血避毒丸專治花柳梅毒皮膚風濕諸症之聖藥發售以來效驗卓著蒙購服諸君時惠證書以明功用故銷售尤爲發達其餘各藥另詳藥目仿單門類繁多不及備載如蒙惠顧請至英租界抛球場三馬路口本藥房採購無任歡迎

營業部謹啓

請用國貨機器注意

本廠創設上海三十餘年首先發明鉛石印刷機器向蒙各界推許自民國以來爲推廣營業起見添用新法製造花米油麥磚瓦以及絲廠用各類機器鍋爐引擎地軸輪盤一橋梁欄杆五金雜貨一應俱全並可包修大小各種機器代配另件限日可取決無延誤一切定價尤爲格外克己以副雅意倘蒙軍商各界賜顧請移玉上海二馬路石路東首坐南朝北三百七十九至八十號門牌內接洽可也

李湧昌進記機器廠謹啓

哈蘭士醫生秘製內服聖藥

六零六

花柳毒門有清血解毒之能 風濕骨痛有祛風理濕之效 瘰癧癧疽有內消外化之力 癬疥惡瘡有去腐生新之功

價目每瓶大洋一元七角半 每打十七元五角

外埠諸君如需此藥可就近向當地各大藥房囑爲代購更較妥速

補血生精止咳化痰

人中寶保肺漿

功能補血健腦壯陽保腎調經種子平肝止帶養陰培元如蒙購服定能立見奇效定價大瓶洋二元小瓶一元二角凡患痰飲乾咳氣急哮喘痰壅喉瘠倒嗓肺痨傷風咳嗽盡購試此漿一瓶服之立去痼疾大瓶一元七角半小瓶大洋一元

總發行所上海石路中四馬路口太和大藥房

總經售處英大馬路同濟大藥房 電話四九二一

本埠經售處▲四馬路▲中英藥房 北四川路同濟藥房 河南路▲泰西藥房 棋盤街▲美華藥房 五馬路▲中外藥房 寶善街▲華美藥房 三馬路▲大慶藥房 麥家圈▲大生藥房 棋盤街▲立成藥房 十六鋪內如意里口▲英美藥房 ▲各埠藥房均有經售

世界上向來能救濟眼

如神大學眼藥也

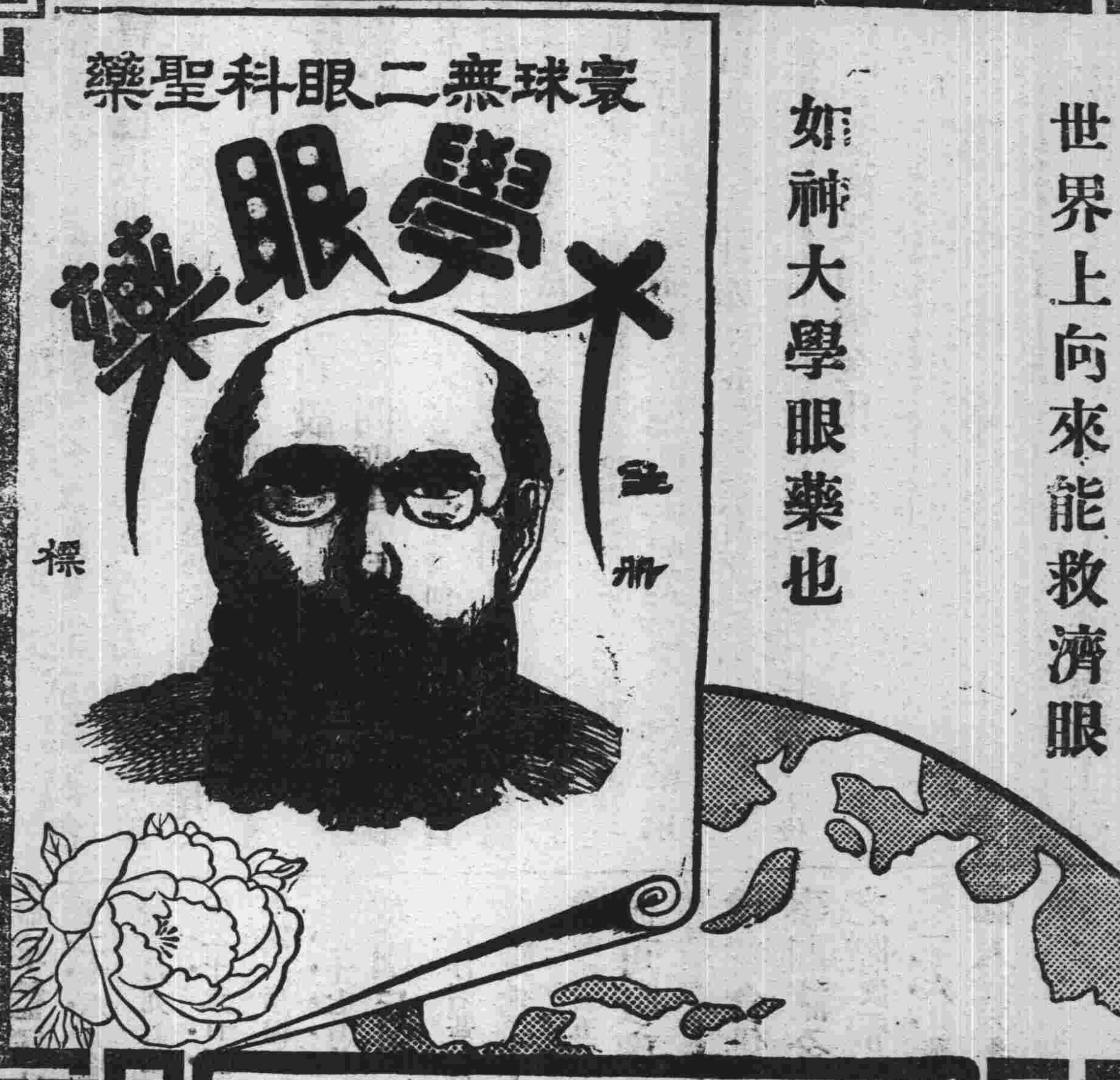

日本參天堂大藥房老舖

大學眼藥耑治時行眼疾、眵黏腫痛、火熱眼症白翳、青盲、赤筋胬肉、乏疲難開羞明、畏光、視物不明等所有眼科諸症百用百驗其効如神眞希世良葯水也

馳名三炮台香烟

又名綠錫包

君吸三炮台香烟

因爲知道他是最上等的香烟

人吸假綠錫包香烟

因要人知道他是吸三炮台香烟

英美烟公司

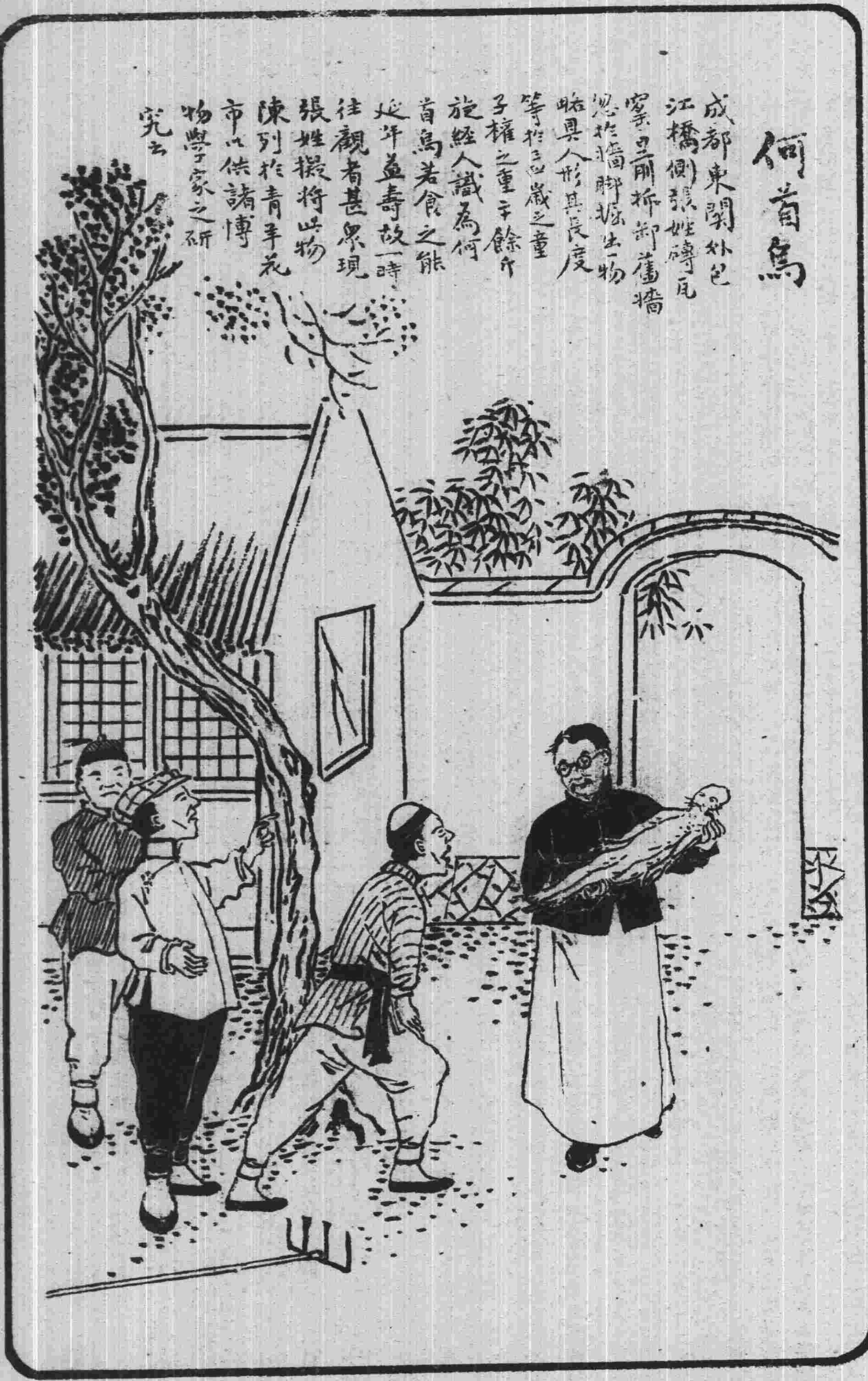

民國日報

滑稽画 紀事画

民國六年四月廿九日 第五十六號

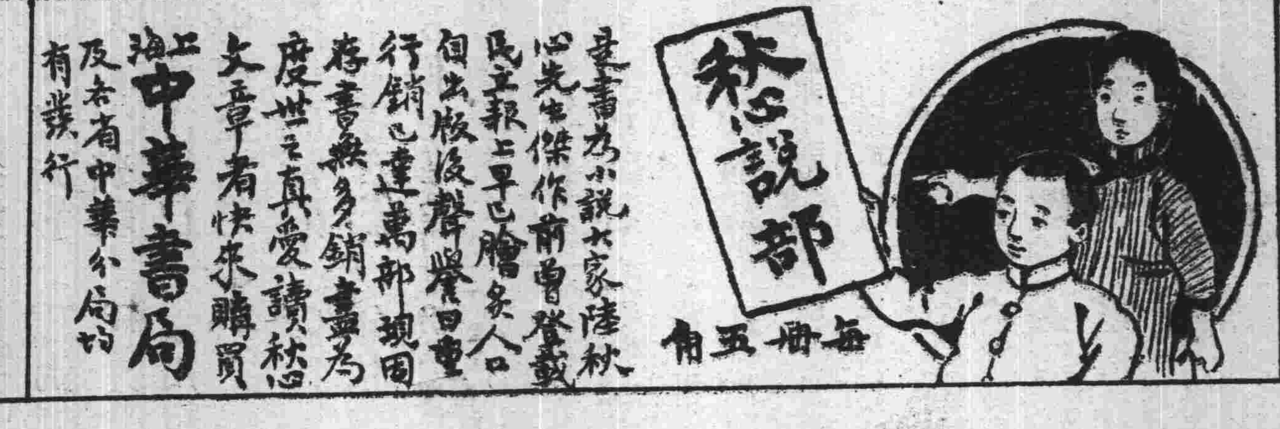

民國日報

劇評画 成績画

民國六年四月廿九日 第五十六號

接要聞

在京各省督軍及督軍代表於前日(二十六)分兩班歷訪駐京各國公使上午直隸督軍曹錕吉林督軍孟恩遠河南督軍趙倜江西督軍李純廣東督軍陳炳焜爲一班午後湖北督軍王占元安徽省長倪嗣冲山東督軍張懷芝山西督軍閻錫山福建督軍李厚基爲一班聞此種訪問仍係一種酬應性質並不涉及外交問題不過於此解决外交問題之軍事會議後此種行動亦足增進外交界之好感誠不可少之舉也又奉天督軍張作霖與馮副總統代表昨亦持馮張之名刺赴各使館投遞云云

又一訪函云或謂政府將於日內以宣戰案提出國會要求同意探確實調查政府當局尚不欲急遽提案於國會至其不肯遽提之原因則大略如下 俄德媾和之說喧傳益甚此說如果實現於歐戰全局大有影響我政府因見歐洲形勢如此混沌將來變遷如何殊難懸揣故於外交上之進行自不能不格外審愼此其一我國對德斷交後曾由伍總長對各國公使正式提出我國對關稅等項問題之希望此後各國公使雖曾開會集議請示本國而對於我國方面則毫無答覆於是我國與協商國間之交涉乃完全停頓夫關稅等項問題固非加入之交換條件然此項交涉停頓毫無眉目加入亦當然爲問題之一種阻礙此其二因有以上二種原因故國會方面之形勢較諸斷交當時亦大有變遷此際政府若提出同意案是否能以大多數通過殊無把握是以政府非俟意見疏通後亦決不肯冒然提出此其三

●軍事會議之重要議案

軍事會議前日開會之大略情形已誌本報按此項會議本爲討論軍事行政上各種問題而召集至外交問題則並不能成爲會議中之議案故聞前日開會時首由段總理提出軍事上三大議案方在討論有某督軍發言請總理說明外交情形段總理乃就以前外交上經過之情形及此後政府之方針詳細說明於是列席之督軍都統十一人及馮副總統代表均表示贊成總理之政策其餘各代表多表示服從多數之意見只有一二代表謂須請示原派之長官外交問題既經過此次之表示意見此後在軍事會議中自當不復提及今日午前開第二次會議將仍就前日未議決之三大提案詳細討論至該三案之內容據探聞所得大略如下 (一)軍隊編制亟應統一 略謂我國軍隊之編制在前清時有營制餉章以爲依據至民國後南京政府成立曾頒布一種編制法以後各省軍隊或用前清舊法或用南京新制或兩種混合並用甚爲凌雜宜如何參酌各國成法定統一之制度 (二)陸海軍之補官法宜加制限 略謂各國軍事教育已臻完善故補官有一定之標準我國當此過渡時代數年以來不依定制而補官者已逾五萬人若不亟加限制則軍政紊亂仕途混雜不能整頓軍官獎勵有資格勞績之士是不可不議限制之法 (三)財政困難預算不敷宜如何實行裁兵節餉 略言今日裁兵節餉之政策全國認爲必要非徒財政上之見地宜然即軍事見地亦非加以裁減而編練有用之軍隊不可 以上三項均爲軍事上根本之圖今日開會繼續討論想與會諸君必能切實磋商共籌妥善之答覆也

●國務會議議決裁釐

▲農商部之提案 ▲六個月內實行

裁撤釐金本爲中國整頓財政振興商業之一大關鍵十餘年來中外有識之士日日研究之提倡之鼓吹之而終未見實行農商谷總長自去歲到任以爲裁釐加稅係屬財政方面之問題而於實業方面亦實有重大關係因派部中專門人員分任調查研究歷半載之久乃根據所調查之材料研究之結果編成一具體的議案其中所述井井有條昨日由谷務長提出於國務會議付之討論段總理及各總長皆其贊許當即決定將原案發交財政部限該部於六個月內將實行裁釐之種種辦法及應與各省疏通接洽之事件一律辦妥屆時再呈交國務院即頒布實行云

●四川軍界大風潮(六)

▲王人文表示意見 新簡查辦使王人文氏定於一二日內即首途入蜀昨曾致電成都表示意見原電錄下 成都羅前督軍戴兼督軍劉前師長顧前師長劉師長陳前師長重慶周師長熊師長瀘州趙師長順慶鍾師長鎭邊殷鎭守使並轉各旅團營長各道尹各縣知事各團體各報館均鑒人文頃奉明令會同張君習來川查辦自惟衰朽之身久已無心世事雖如川局何敢輒聞徒以川滇情誼所關難守鄉鄰閉戶之誼纓冠被髮尅日首途成都近日情形遠道聞而酸鼻諸公仁人目對焚殺之慘耳聞哀號之聲必痛悔補救之未晚甯是非曲直之忍較已毀之室廬已死之生命雖欲辦而無法尚何查之可言人文不幸適尸其名滇則少長父母之邦川則嘗共患難之地感情雖爲軒輊事實又復昭彰即欲喪心有所顚倒情感不許事實亦不許川滇人稍知人文者當能諒人文雖至無狀或不致有所偏私也蓋查辦以論過去雖至公且允所救濟者已微恐心圖補末來敢和淚掬誠惟諸公之聽采川滇如脣齒之相倚和則兩利乖則均傷惟其相倚之切勢不能不時有所競亦勢不能不終歸於和川滇賢達無不共諒在滇決無吞併之心在川決無排斥之意特以形迹所限不能共喻於人又以接觸既久且近不無薄物細故之差池其始雖出於情親其終乃流爲怨毒自辛亥以至今日推窮禍變之加烈無非此誤解之結果而已前此之結果已然後此之造因宜愼是望兩軍官長速遵明令各約所部勿再紛爭致上爲國法所不容而下爲人民所共棄川滇搢紳父老同此維持兩省之情尤望交盡勸止之道以俟查辦終了政府整綱飭紀固不使是非有所混淆尤可保軍隊必無失所此爲先救目前之要道再爲進籌久安之善策其策無他滇欲求益將來即勿求逞於現在川當求安現在乃可徐補於將來滇客而川主也客宜時以過擾不安爲懷主宜恒持甯厚勿薄之意先革牴牾之形式以弭舊嫌後求輯睦之精神以安久遠川滇人誠采鄙意庶幾川滇之禍患以此役終福祥亦自此役始若不然者竊恐一查辦未了一查辦復來一慘痛未忘一慘痛又起人文輕微之人固料其無效川滇仁智君子必有以拯此兩省之人不使陷於往而不返之域也人文離滇三十年離川亦既七年幸緣使命得會兩省父老兄弟於一堂然一合目懸想入成都郭門惟見繁華之場半成瓦礫新死之冢四哭孀孤兩軍之士卒不帕首蒙創則束胸負痛但思此況已爲碎心求員諸公握手痛哭此行不敢辭亦知諸公鑒我爲憑弔來不專爲查辦來也意感語長伏惟公鑒王人文徑

▲顧品珍訐劉請餉電 茲得四川顧品珍來電告訐劉存厚甚烈原電錄下 接奉個電訓誨周詳實深悚惕滇軍素守紀律且既編歸直轄尤知服從中央此次劉存厚擁兵犯上罪不容誅因羅督軍軫念地方人民禁止開砲品珍等嚴束所部不敢稍違且自大總統命令停止戰鬥以來滇軍尤謹守秩序惟劉存厚攻擊如恒槍聲不絕前由戴代督議以黔軍駐守省城中所隔斷滇川兩軍惟川軍抗不換防每夜必襲擊軍署數次羅督軍業經解職迭經稟承戴代督請示辦法奉示已電呈中央亦迄無能令川軍實行停止之辦法伏乞嚴令劉存厚立行停攻以免地方受禍至品珍等雖屬武人稍知禮法奉諭功罪間不容髮自當刻骨銘心伏維鑒察又一電云竊查雲南護國第一軍自上年羅前督軍議案後改編爲陸軍兩師歸四川省兵多餉絀亟宜收束復電請將滇軍量加裁減改歸直轄所有餉項亦請由中央籌發旋奉照准滇軍暫留一師一旅黔軍暫留一混成旅一團滇軍軍需餉銀一百八十萬元黔軍年需銀九十萬元並准由中央隨時發放惟此次餉需尚未奉指定的欵前經羅督軍會同戴省長電請核示在案現羅督軍業經解職而滇軍餉項無着將來臨渴掘井恐難免支絀之虞伏乞指示方針以固軍心不勝迫切待命之至(按兩電均係二十四日到京)

▲川軍邀擊滇軍說 昨據某使館接成都二十四日所發之電謂當日由英法日三領事調停決定滇軍退至簡陽川軍退至彭縣但川軍仍擬欲於某處邀擊滇軍刻雖在停戰之際然成都附近兩軍依然互攻不已時有小戰云云按政府昨日接電劉存厚已退出成都然就某使館之電觀之則雖退出之後不敢保即可遵命息戰也

▲張習請收回成命 四川查辦副使張習係陸軍少將國務院諮議前月政府曾任命爲四川永甯道道尹該員因鑒於川局糜爛無法收拾呈請政府轉呈元首收回成命當蒙照准 該員原籍四川于川省軍政情形尚稱熟悉云

▲戴戡又來電辭職 昨午公府確息四川戴兼督又來第三次辭職密電大略力申前請並詳述不能兼任斯職之種種理由仍懇主座迅簡賢員繼任以維川局而慰民望等語聞大總統當即電段總理來府籌商至如何處置尚無下文又一風傳政府因川局糜爛刻難物色相當人員前往成都急救兵禍擬電雲南督軍唐繼堯就近督川是否徵實探明再誌

▲防範劉存厚之辦法 順天時報云川禍糾紛除各方迭次電告外實莫由勘其眞相然劉存厚之反抗命令圍攻羅軍已成事實政府恐負隅成都使川民久罹烽火昨特分電陝西陳樹藩雲南唐繼堯川邊殷承瓛貴州劉顯世湖南譚延闓如劉始終抗命即分別調軍預備勦擊以遏亂萌但劉存厚亦有長電通告府院及各省云

●交通賄案近聞

▲津浦案牽涉甚多 ▲王黻煒爲攻擊燒點

津浦路購車受賄案其主要嫌疑人如王家儉盛文頤童益臨等除由交通部部令撤差外并交付懲戒委員會懲戒決定交法庭依法處置童益臨已于日前在津投案該案天津地方檢察所於二十五日出票傳王家儉盛文頤到案王病臥日本醫院不能起床盛抗傳不到(盛宅在英租界)童益臨前日在局中當查辦員訊問時所供關於買車案之一切弊端頗多承認及至檢察廳審訊前供將所有罪過都推在包光鏞關葆麟柴寅生蔡國藻等身上並聞牽涉之人甚多即車務處亦牽入案內云

交通部問題近日某方面之攻擊似略爲和緩考其原因殆由日來外間對於內閣有種種風說或恐攻許過力則攻擊內閣者益振振有詞也又聞近日政府對於許氏亦未稍露不信任之態度許氏自身亦未有決計辭職之表示惟次長王黻煒頗不理於人口內而本部人員外而輿論方面對於王氏均嘖有煩言即前日參議院提出之查辦案亦以王氏爲攻擊之燒點就目下情形以觀之王氏恐不免於去職若王氏去職繼任之人以曾毓雋爲有希望云

●津浦購車案查復之原呈(續)

▲(二)童益臨之行賄確有鐵證 童益臨係總務處長以職務而論與購買機車實如風馬牛之不相及乃此次竟越權包攬情已大有可疑不料於合同簽字之後又親送票洋八百元於材料科主任關葆麟經當面璧還又親至會計處包光鏞住宅袖交兩千元經包退還出納科入帳有包關口述並包之收據及洋帳房之紅帳簿可證

▲(三)合同之荒謬與措置之失當 凡購機車必先定圖式方能議價今據羅稱此次圖樣於訂合同十日後始行收到且圖樣純爲英式中有數件非美廠所能製造前經機務處長蔡國藻問美國著明之波爾文美利堅兩機廠代表能否製造該代表以萬難照製當即拒絕然則美廠之不能製造此項機車實已彰明較著乃該路於未定圖樣之前妄與公司訂約該公司亦于未接圖樣之先慨然承造將來不能交貨或交貨而與圖式不符合同內亦並未明定賠償之法且據羅夏爾聲稱此次機車須另造模型故價格如此其高若定美式每輛可省美金八千元至一萬元路局如果爲路產起見與其貴價重而定明知難期適合之英式機車何如徑定美車尚可節省二十萬元之多此項損失雖路局利令智昏伴爲不曉而羅則已直言不諱矣其荒謬絕倫有如此者二據羅夏爾自稱此次機車十輛係託紐約苦南昔爾公司代表承辦有四月四日所來兩電可証然觀其午前之電謂無說明書不能估計午後一電又謂所定機車可於本年八月上船天下豈有此等大事能於數時間決定之理即令午後之電有幾分可憑然圖樣及說明書尚無未籌依據何方法估價該公司以六十萬之鉅欵與人定貨而於此等重要處毫不過問豈不知耶抑明知而故昧耶三羅夏爾既非商人華美公司又係羅一人事後創設且並無何項相當之保證乃第一期價欵僅憑合同條文瀘與二十一萬元查向例凡材料合同須與著名公司訂購付欵手續須貨到然後交錢今由前論之公司尚未發生而合同已經簽訂由後論之機車之廠名尚未知而全價三分之一之錢已經先付路政紊亂腐敗然如此次之毫無根據格外失敗者則實見所未見焉

▲(四)權限之紊亂 查購買火車因速度重力行車付欵等各方面之密切關係例應由機務工務車務會計四處各就所管情形會商定奪此次乃一査不相干之總務處長童益臨獨斷獨行又不照章投標陰謀購買不但局中輿論早已譁然而英總工程師德總機器師款馬登尤極端反對函電詰問再四不休且簽押時尚未覓定證人僅於倉卒間由童益臨知照關葆麟作證關恐負責託詞購買電料逃出局外至付欵一節其情節更屬離奇向章購料付欵應出納科遞交材料科由材料科轉交會主催出納科主任柴文錦日稱

本館房屋在小花園東弄對面因翻造房屋暫移西

三月五號所交第一次欵中鈔十二萬餘元由童處長自收並有草收條六日再付現洋九萬元由李某（譯音）收後送存花旗銀行斯時由李某連前次付數併交一正式收條童益臨身爲路局處長。竟公然收路局付出之欵明目張膽任意橫行貫令人百思不得其解矣以上各節均經宇化訪查確實並得有證據十一件 伏思本部自總長到任以來剔除積弊雷勵風行今津浦局長王家儉總務處長童益臨等均總長親自拔擢之人應如何恪遵總長屢次宣言力圖報稱乃竟敢勾通外人暗設公司賄買屬員誆騙公欵 若不嚴加處置在國家無以儆貪邪而重公欵在本部無以昭威信而釋羣疑宇化愚見以爲此次所定機車十輛關係甚大應嚴切責成該局長該處長向華美公司提出一著名或官廳認可之機廠公司書具切實可靠之證明 以資擔保否則非俟機車全數驗收後該局長該處長不得解除責任以維路政而儆效尤是否有當伏候鈞裁謹呈總長參事雷光宇路政司長曾鯤化謹呈外附調查語錄一扣證據十一件 （完）

●查辦陳宧案之結果

▲又是查而不辦

四川議員請查辦前四川將軍陳二庵各欵業經王檢察使查明呈覆昨奉大總統批令事無佐證應即免予置議 云云玆從府院間覓得王檢察使原呈摘要如下以見眞相（一）原案稱濫殺無辜各節查陳宧抵川正値土匪橫肆維持地方治安自應先從辦匪著手開諸道路民國四五年間川匪稍知斂跡所有商旅往來及鄉人居處差獲安靜即如該案稱陳宧任用黃樹成爲執法處長用刑不無過重各節然以芝箱經過各處詳細探詢 無人 提及寃殺之事（二）原案稱 捲呑公款各節查陳宧離任後所有任內接管新收開除實存數目均經逐欵分斷遵照陸軍會計交代規則繕具表冊分別存執並經各主任及會計人員復核鈐章其現欵及摺據分別列表點交取具接收人收據并有各主任及會核人員蓋章表冊案卷存在尙堪佐證其 提用撥欵均有證據 曾經電呈大總統暨參陸兩部財政部並將撥欵數目電致成都蔡督軍各在案（三）原案稱庇縱貪吏各節查民國以來外省行政機關分職任人不無連帶性質其重要職務每屬新任疆吏抵任之初 難免無酌量更易數人 另擇相知有素者分別委任至黃國暄任四川財政廳長原爲中央所任命何得謂爲陳宧之擢用（四）原案稱違法逮捕各節查修武在獄斃命一節曾經法官驗明實係畏罪自盡（五）原案稱紊亂司法 各節詳詢各界實無確據其餘六七八欵原案所稱拉殺夫役縱兵索餉擄掠子女各節查陳宧去川沿途需用船隻夫役實係派員與地方官及商會和衷商辦船價夫價亦由商會規定若謂縱兵殃民陳宧倘不至此況詳細調査亦實無某戶子女能確指被某軍官強擄情事云云

●浙省第一次被難之健兒

浙省被難將士前經陸軍部呈准大總統咨行 楊督軍 飭縣調查明晰造冊報部以便請卹等情已誌各報玆悉 楊督軍 業將 第一次被難各將士姓名 造具清冊咨送陸軍部查收其姓名如下 周際雲 應虞颺 呂傳穀 呂臨青 斜獻圭 斜品連 斜錫林 王之煥 周文德 呂繼年 周流滿 樓處清 呂正本 李香斌 陳獻琨 柯福照 林樹梅 項培金 周秀春 張裕堂 楊業棣 陳巧克 王恩培 王祖春 徐正訓 朱有章 丁魁 李友儀（以上二十八名均縉雲縣人） 葉寶奎 劉國雄 洪揚三 張渠 潘觀潮 張廷甬 金礪 詹順昌 金鐸 季成溪（以上十名均青田縣人） 周金鈿 周啟有兩名均麗水縣人 曹藻 李欽士兩名均仙居縣人 樓保基永康 張廷慶紹興 周鼎臣江山 盛雨春嵊縣 邵傑三樂清 李桀堂臨海 王文揚溫嶺

●浙江省議會臨時會紀事（二十一）

浙江省議會昨日（二十七）開第二次之第二十一號臨時會政務委員二人議員出席者一百另八人 請假者二十人是日 議事日程一改良手工造紙傳習工場修正案（省長交議）二浙江公立圖書館章程（審查報告）三取消浙江各縣徵收公費議案（審查報告）四變更植樹節建議案（審查報告） 五請豁免舊溫處被災各縣元二年滯納地丁及抵補金請願事件（審查情告）六貧民習藝所修正案（審查報告）七請禁舊溫屬酒捐浮收請願事件（審查報告）八請查追嚴子陵先生祀田侵佔案（議員提出）九請裁撤雜貨船貨捐以平均負擔案（議員提出）十查辦前餘杭縣知事成健違法浮收案（議員提出）十一省立實業各校編輯雜誌試滲說請願事失（請願者王猷等）十二永嘉戶籍照式編造請願事件（請願者 王慶生）十三補助浙江省農會經費請願事件（請願事件者浙江省農會 十四補助瑞安縣立中學校經費請願事件（請願者胡 演元 十五補助永嘉縣 立中 學校經費請願事件（請願者 樓 對揚）十六籌設道立乙種農業學校請願事件（請願者 張嗣恩等）十七張田附祀烈祠王謙夫附祀陣亡將士祀請願事件（請願者王雪懷）十八關于鄞縣官營產事務所所長趙秉良違令擅賣縣學基地請願事件（請願者 馮炳然等）下午一時振鈴開會由 秦副議長主席報告議事日程畢動議現在外交問題緊急政府對待方針是否正當本會爲人民代表應當討論辦法 張廷霖 云本會議案甚多不及討論其他問題 林卓云浙省四年度決算應於 第三屆常會開會前十日咨交本會討論衆贊成陳度云報載 楊督軍擬裁浙兵以北兵代之 等語是否確有其事僉云已由第一二師聲請報館更正自不發生問題即依議事日程開議第一案委員履說明改良手工造紙傳習工場議決案藝徒三十人 以一年爲學習期於事實 窒碍擬修正爲二年各席討論分 贊成反對兩派當由議長付表決計贊成修正案者三十五人少數仍照原案以一年爲學習期次議第二案由法律審查長張廷霖 報告修正 浙江圖書館章程衆無討論即開二讀會王兆基王廉皆云館長選聘碩學通儒充任試問誰可以當此館長徐仲偉云公立圖書館長非普通人才不能充任故法律股審查會特定碩學通儒四字王倬許祖謙云不如改爲人才當由議長付表決計 贊成審查報告者四十六人多數通過接開三讀會除第三條 選聘改爲遴選外餘均無修正照審查報告通過次議第三案 張廷霖報告各縣征收公費審查結果應行 取消理由衆贊成一面 請願國會一面建議 省長即委託書記長起草次議第四案何奏簧 報告審查植樹節 毋庸建議變更理由衆無異議次議第五案何奏簧報告溫處被災各縣元二年滯納地丁及抵補金應請豁免理由衆贊成通過次議第六案何奏簧 報告貧民習藝所修正案第四第五兩條條文無討論開二讀會余壽埜云事務員一人至三人殊不妥當 張廷霖云應改爲若干員 朱紫金 云應於第四條下另列一項其事務較繁者得酌設事務員衆贊成三讀通過次議第七案何奏簧報告舊溫屬浮徵酒捐應請查禁理由 張廷霖云浮徵酒捐應該查辦不得謂之查禁 林倬云查辦案亦已提出宋吉成云徵收酒捐其手續往往不合自應咨請查禁 錢崇翰云 酒捐印花自應實數實貼討論結果仍照審查報告通過次議第八案 應繼周說明嚴子陵先生田畝被人侵佔應咨官廳查追理由僉認爲不成立逐打消次議第九案提出者缺席 蔡和鏘云此案可以廢棄衆贊成次議第十案提出者張立說明前餘杭縣成健違法征收提出查辦案理由無討論付法律股審查次議第十一案 贊成者祗十人遂打銷次議第十二案無討論付法律股審查次議第十三案 蔡和鏘云第十三第四第五各案均關係預算應由各陳請人呈由行政官廳於常會交議 王兆基余壽埜云案既提出應付審查 王倬云查各該學校陳請補助祗有支出而無收入手續不完備不能付審查遂由議長宣告本 案應即打消次議第十六案黃強云 本案無成立之必要衆贊成次議第十七案僉認爲不能成立逐打消次議第十八案無討論審付查即振鈴散會

●東魯河工刷新之希望

黃河經過魯省由西南而及於東北橫亘千 餘里共分上中下三遊上遊經過各縣爲濮縣鄆城壽張陽穀荷澤等六縣中遊爲東阿平陰東平肥城長清齊河歷城章邱等八縣下遊爲濟陽惠民濱縣利津霑化齊東浦台青城等八縣形勢蜿蜒水流湍激淸咸同間潰水之患幾於無歲無之國家耗費難以數計 至宣統元年每歲河工經費始減至 六十萬兩 倘有險工發生尙須隨時增加平均計算每歲亦總在 百萬兩以上候補人員羣以此爲升遷發財之捷徑弊竇之多莫此爲甚自改革後經費以次裁減至民國二年始額定每歲常費 四十八萬元 將河工督辦一職裁去其三游局長均各自爲政直接於省長 經費既絀弊端遂益不堪問 甚至有加砌土堤 竟僅將堤工上 青草剷除 用鋤將浮土刮 足僞若加培之新土狀以搪塞查勘委員之耳目者 察及實際土堤經 終歲草根之盤結自比 新土堅固 此等工作不但不 添加新土反將固有之青草芟去無怪桃汛一至即有 潰決之患也 當差人員實任其職者不及半數祕書科長等職多由大力者薦人遙領恒有 支薪數年不知河工爲何物 者又三遊河防軍隊共十八營老弱殘廢形同丐乞一有險工此輩既不足恃即不得不雇工修補此數千防營幾同廢物矣以上種種弊竇張督軍洞燭底裏久擬物色得力人員銳意整頓於上月遂特任現津浦鐵路副局長 勞之常 兼任 河工督辦 勞於工程事業夙有研究現已涖事多日察看內幕已有整頓計畫玆探述如下當亦留心河政者之所願聞也（一）河防十八營擬改爲十八段嗣後分段駐防以專責成該段區域內無論發生若何險象總須飛報勸察倘事前毫無報告 忽爾潰決 即惟該段 段長 是問嚴加懲辦（二）所有舊人暫不更動以資熟手現上遊局局長 王經燦 辭職即以分局局長 吳建勳 升任下遊局局長 吳員孫 成績尙優 亦仍予 留職 惟中遊局地點（局設雒口）距濟既近局長一職勞擬自行擔任以省經費（三）水工經費向係先期支出因冬季農隙若購置材料覓工搬運皆可 價廉工省 近年以來官府對於此欵不但不能先時支給且有拖延至數月之久者平時既不能預備一旦 險工發生倉卒添置所費必多 近勞氏已呈准張督軍飭財政廳將本歲河工經費活支項下預支 十萬元 實支項下預支 兩月 以便預購土石各料未雨綢繆（四）勞氏近特委督工 蕭祥渭 修防 趙錄仁 許明經 三人馳往南北兩岸會同該管營汛將應修工程切實勘估核奪興修觀此則魯省積弊陳陳之河工其尙有刷新之希望沿河居民或可免昏墊沉溺之苦歟吾人不能不重望勞於君矣

地方新聞

△蘇州▽

●周夫人逝世

江甯軍署高等諮議官汪幹卿之周夫人病魔久纏醫藥罔效前日午後終於胥門內東美巷寓次昨（二十八）日已大殮矣

●難民何多

連日閶胥門外江北難民接踵而至昨上午又有男女難民五十餘人行抵虎阜山塘事爲吳縣孫少川知事得悉派人前往阻止入城每名給發銅元五枚驅逐出境云

●盜匪刃傷婦人

閶門外距城三里許之安德橋地方前日（二十六）晚六時左右突有盜匪十餘人攔刧該河行船當時舟中有一中年婦人認識一匪面貌該匪即向婦腰際連戳三刀旋即紛紛竄去事後即將該婦送往齊門外惠齊生醫院診治聞有性命之虞一面據情稟由縣署理派偵緝隊四處偵緝矣

△浙江▽

●審理暗殺案

去年八月江山縣城內發現劣紳暴警暗地慘殺（共傷五十餘刀）縣議員周正熹一案當時拘獲之巡士方某因畏罪自行服毒斃命該縣程知事即將李警佐收押看守所專候高等廳發落至今半載有餘毫無動靜外間人言嘖嘖以爲官官相護周議員之寃未知何日可得伸雪矣玆聞金華地方廳查知此案底蘊主謀者不僅李警一人尙有省議員毛某暨江山勸學所毛所長與此案極有關係地方廳長現已傳集人證訂期五月二日大開法庭詳細審理論者謂如此辦理則周議員覆盆之冤或可昭雪毛等恐亦難逃法網云

△南昌▽

●女學校畢業紀盛

明德女學創辦多年成績早已膾炙人口今日舉行畢業男女賓到者二百餘人車馬水龍頗極一時之盛下午一時搖鈴開會公請名譽校長吳邁主席其開會之秩序（一）搖鈴開會（二）導引來賓至禮堂男賓由名譽校長招待女賓由校長招待（三）學生對聖座行九鞠躬禮（四）唱尊孔歌及學校歌（五）學生向管教員三鞠躬（六）報告畢業成績（七）名譽校長宣示訓詞（八）學生讀答詞（緜彩鸞）（九）習大字學生（余漱）（十）演筆算學生（緜彩鸞）（十一）演圖畫學生（吳梅英）（十二）演啞鈴體操學生指揮（吳荷英）（十三）演講國文學生（吳荷英）（十四）表情體操（竹報平安）學生指揮（吳蘭英）（十五）小學生演國文（陳觀濤）（十六）發給文憑獎品（十七）唱畢業歌（十八）管教員演說（十九）請來賓演說（二十）唱謝賓歌（二十一）搖鈴散會（二十二）攝影紀念（因天大雨乃止） 至其成績亦可觀學生余淑當場書學問無窮盡教育在精神十字筆力蒼勁開架奇峭直逼眞卿竄彩鸞演算術列式詳明求數精確述答詞尤瀟洒禰亮無塞縮氣吳梅英習圖畫於數分鐘內畫一鱖魚勃勃欲生最奇者演國文之小學生陳觀濤年僅六齡以小杌墊足從容某案縱譚口若懸河且句句動人至各種體操之諳熟秩序之整齊猶其餘事然不可不歸功於女士程希淵之教授得力云

時評二

●結束以前

（湘君）

▲凡事必有一結束而結束以前必有所爲調停者解釋者離之合之迎之拒之人力之用雜則其勢愈迫而禍之發焉愈烈在彼離合迎拒者未嘗無一片苦心無如已入歧路則愈走愈遠將終無握手之一日也

▲吾聞所謂調停解釋者年餘矣苟無其事何必有此苟有其事更復何賴有此既見今日之時局能無悟昔日誤耶

……料製爲退臚液可療一切化膿病如疔瘡癰疽發背搭手等未成者服之可退已成者服之收功神速合於溶開原理於開刀之外別樹一新幟爲西學上開闢新土地專治一病非尋常賣藥好稱萬病回春者比同人等見聞較確故樂得而稱道之
發行處上海小西門外安瀾路三十六號 價目 大瓶一元 小瓶半元
王培孫 葉楚傖 王振鐸 范通甫 顧天放 王審厚 同啟

永壽藥房緊要廣告
……認明招牌不誤因近有無恥之徒時有假冒本藥房之……咳嗽茶葉也
汪家田主人啟

上海四馬路 五洲大…
自來血功能補血 強身開胃豐肌 治虛損療瘵癆 風行全球久著奇 效廿年人服之精…

民國日報 美術画 名人画

民國六年四月廿九日 第五十六號

雲母屏風燭影深 長河漸落曉星沉
嫦娥應悔偷靈藥 碧海青天夜夜心

李商隱嫦娥詩 病宿選畫

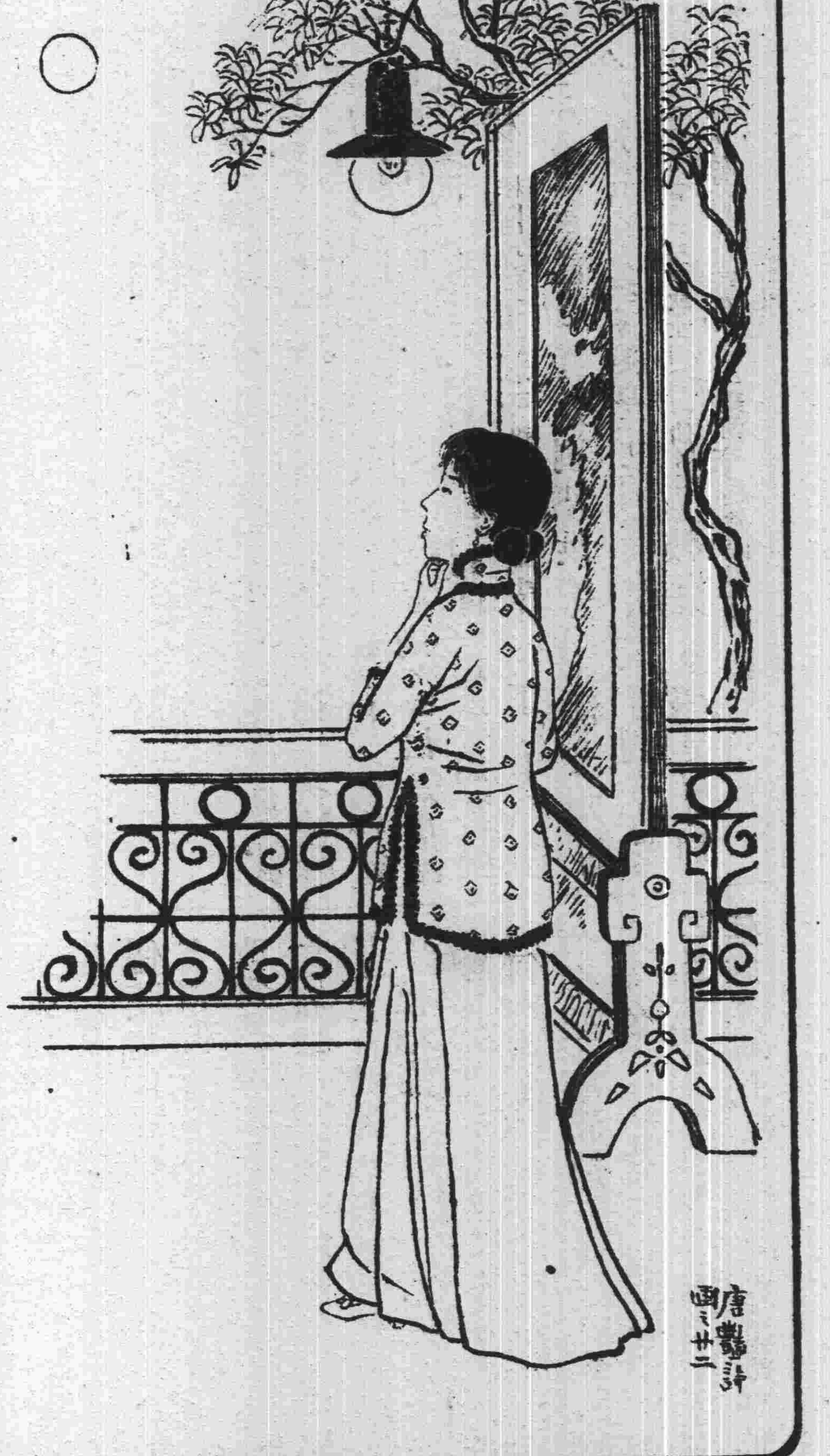

新世界請看印
活怪

歡迎投稿
新古畫法
(甲)時人佳作 (乙)學生成績画 無論古新画法一律歡迎 紙張宜擇堅潔尺寸照本報每幅大小圖画 濃墨硬鈎不得塗染 托便以石印 如要將原稿寄還來函書明地址 一經登載如命奉璧
本報圖畫部啟

每罐大洋二角
胃氣散
太和大藥房
主治 肝胃氣痛 反酸作噯 胸腹脹疼 醉飽隔食

人中寶
補血健脾 調經種子 止帶壯陽 養陰培元
價目 大瓶每瓶洋二元 小瓶每瓶洋一元二角
上海石路 太和大藥房

艷傳樓引篇

小鳳

畫師女

師愕問何為女曰鄭哥約奴作畫課奴謂必兩人密屋一室而後可哥業許奴矣師驟色變媼聞女語方欲展問邦族而師已呼閽人迫之出鼻笑謂女曰今夕罷課好攜書而呈父母女不審所指欣然應之及妹以書上玉珊則赫然一退學書也玉珊怒詰女曰而何為校長斥而矣女驟聞是語啼曰兒何為哉兒讀書耳玉珊顧琴娘曰兒讀書敏慧踰常兒其必非此之謂女無不可告母者此事在而矣琴娘

民國日報 小說 小說畫

民國六年四月廿九日 第五十六號

乃攜小琴入半晌出曰誤兒者吾與而之画課也固備述女事玉珊方懊喪間一媼忽入突曰殺吾家阿郎者小琴孃子也琴娘迎問是誰家阿郎嫗曰棨陽鄭家為十三世單傳郎君死鄭家墟矣言次泣然女聞嫗語淚潛潛不知所自下泣倒下床嘆曰鄭哥哥何為而死奴奴未嘗死鄭哥也媼未去而女亦病矣病中每呼哥哥無如之

經血輪補
此藥經眾議善士三十餘年 經驗之良方功為補血且易 消化不傷脾胃曾得中外 各國賽會獎給優等金牌
總發行上海 中法大… 總經…

天蟾舞臺 三月初九日演

開設二馬路新新舞台原址電話三零二七
每逢禮拜三六禮拜日准演拿手好戲全體演員一齊登檯

日戲價目 三層頭等一角 三層特等二角 正廳頭等二角 包廂特別四角 官廳特別四角

取金陵 妻黨同惡報 三叉口 白門樓 鐵公鷄

夜戲價目 注意 大減價 三層頭等一角 特等二角 正廳頭等四角 官廳特別七角 包廂特別七角

興周滅紂 武松殺嫂 塔子溝 王司徒巧使連環計

新舞臺 三月初九日演

本舞臺南市電話二百二十號北市電話三千四百九十一號
北來車輛直達本舞臺免查捐照日夜開演文武藝員一齊登臺准演

日戲大減價 二分頭等五 一角頭等 二角特廳 二角特廂

毛韻珂 潘月樵 毛韻珂

全本花轎新煩演

娶和尚 安驛 九更天 大水戰

夜戲價目 二角頭等一五分 三角頭等 六角特廳 七角特廂 八角月樓 六角每元花間樓

張德祿 毛韻珂 潘月樵 毛韻珂

大破銅網陣 頭本二本白蛇傳 五六本烈女傳 ◀就是我▶

大舞臺 三月初九日戲

佳小賈醉梅 小寶林 小芬寶 賈義寶 賈璧雲 王又宸 趙如泉 醉梅 王永利 楊瑞亭

大皇莊 梵王宮 真假金蓮 全本目蓮救母 淮安府

大舞臺 三月初九夜演

價目 大減價 二等二角 三層三角 包廂二角 特別七角 官廳特別五角

水仙花 破洪州 芭蕉扇 楊瑞亭 逍遙津 賈碧雲 醉梅 楊瑞亭 王又宸 全本紅鬃烈馬 姚俊卿

丹桂茶園 三月初九日演

日戲大減價正廳一角

苗鑫桂英 孫桂英 王蘭英 遊藝女子新劇社

金牛月 曹桂芬 張文蕊 英大董 香十戰 家蒲逛八 山關廟址

金桂林 劍芳 雅忠 蕙雲 麗娥 林珍 憐弟 倩情 寶予雲

乞丐報恩 美哉少年

夜戲價目 包廂三角 特別三角 正廳二角 頭等二角 登樓一角 邊一角 起八十碼

曹志香 遺翠花 張文艷 海潮珠 蓋燕飛 蓋飛雲 節義廉明 三上吊

丹桂第一臺 三月初九日演

▲初九日演▼ 霍明亮 一枝桃 李壽峯 探陰山 小客串 挑華車 高百歲 賓鴻雁 歐陽予倩 鳳山鳳 侯雲峯 馬前 三麻子 汪笑儂 撥水

▲初九夜演▼ 王桂芬 小客串 除三害 王蘭芳 八蜡廟 侯雲峯 雙搖會 高百歲 花蝴蝶 歐陽予倩 二進宮 小客串 汪笑儂 麥城 三麻子 二本 麒麟童 昇天 李春利

繡雲天

在四馬路大新街口 電梯三角 盤梯二角

二層樓商場 百貨俱全 四層樓彈子房電話 上四千九百七十四 下四千〇九十六

◀現又加添無錫黃埠墩水景一座花樣翻新▶

◀初九日日夜戲目一覽表▶

女子新劇	電光影戲	羣芳小京班	
日演 險姻緣 夜演 秦雪梅	三六本 偵探奇案	傅雨芳 楊慧芳 蘇恒芳 章桂芳 黃永芳 陳奎芳 (日戲) 蘆花河 取洛陽 烏盆計 劍峯山	周雲芳 吳蘭芳 陳奎芳 黃聲芳 章桂芳 黃永芳 陳奎芳 (夜戲) 江東橋 新安驛 沙陀國 二鐵公鷄 本

◀初五日起請看英國新到▶

狗頭魚身怪物

請看

本公司不惜巨資特往英倫購到狗頭魚身之大怪物一隻長約七尺聲如雷鳴游泳水中目光閃鑠能諳人意性極馴良爲海上從來未有之奇觀世之好奇者不可不來一擴眼界也此佈

人造棉花講義

奉送 上海

人造棉花講義乃鄙人研究秘訣造棉學理之學說也造化論中之德稻之三下講爲……本公司實製造此法起見專爲棉花業者研究詳細之說明……（小字難辨）

民興社

法界三洋涇橋歌舞臺舊址
日戲特廳廂二角 夜戲特廳廂五角 電話三一三〇 手巾小賬分文不取

三月初九日戲 ◀月裏嫦娟▶
三月初九夜戲 ◀琵琶記▶

提倡國貨同胞注意
▶ 興華麪粉衛生無比 各種麵粉衛生最 ……（小字）

本公司精製色酬巧店商衛生粉……（小字廣告）

笑舞臺

英界廣西路中 電話三五一五

價目（注意）△夜戲 頭等正廳二角 特別正廳四角 特別包廂五角 每月樓位六角 △日戲 頭等正廳一角 特別正廳二角 特別包廂三角 每月樓位四角

三月初九夜准演 ◀秋海棠▶ 初九日准演好戲 ◀張誠▶
三月初九夜准演雙齣好戲 ◀家庭恩怨記▶

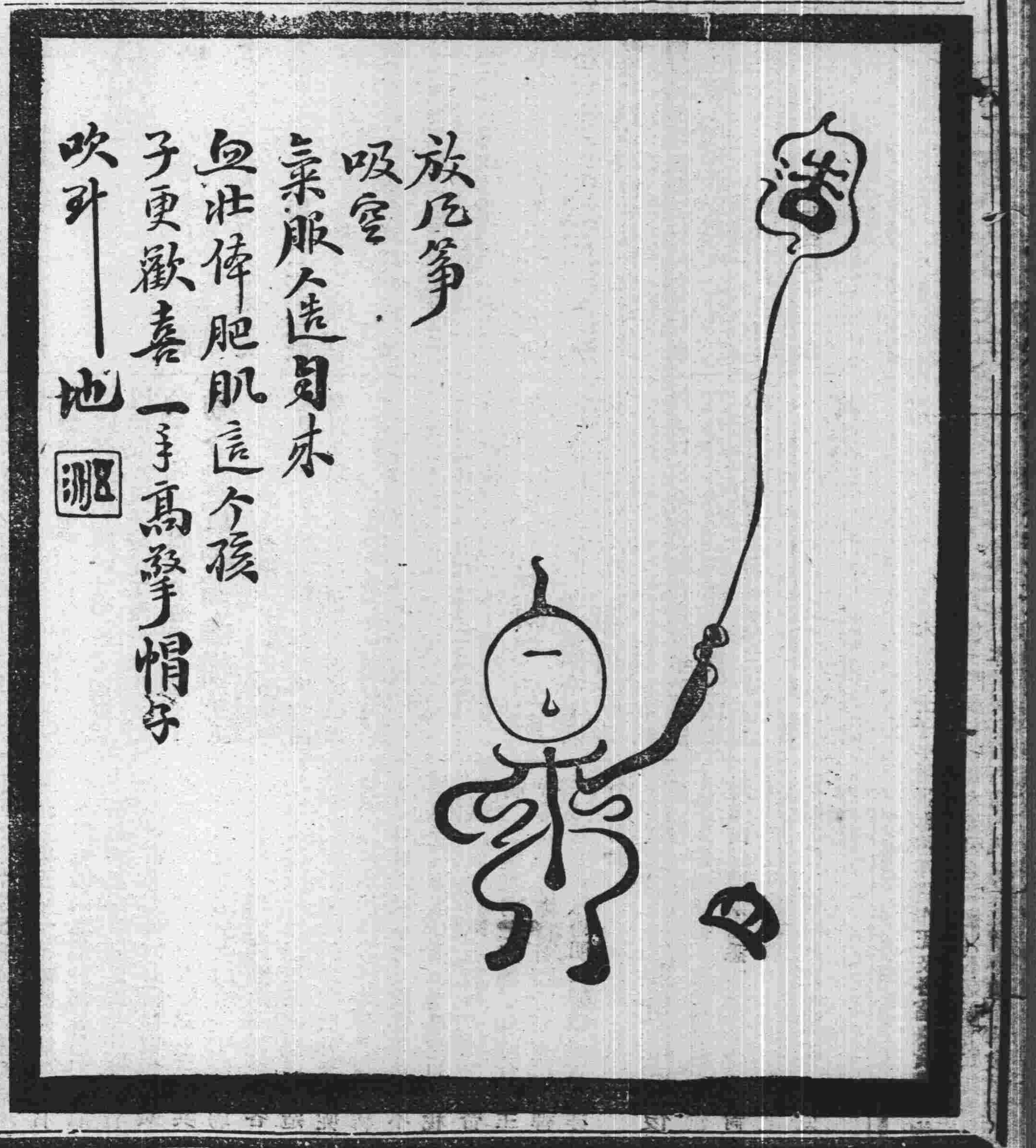

勸業場 邑廟 豫園

△游藝時刻一覽表▽

下層 影戲	下層 髦兒戲	二層樓	三層樓	四層樓	
日 四時至四時半止 夜 八時三刻起至十時三刻止	劉鳳鳴 應順 日 三時半起至五時半止 夜 十一時起 十二時止	華子卿 謝鴻飛 吳玉蓀 宣卷 三笑 日 一時起二時一刻止 夜 六時起 八時一刻止	鳳鳴社 女子新劇 開演時刻 日 四時至六時 夜 七時至九時	天津班 趙小卿 趙月樵 趙翠蘭 宋桂芬 富春林 也彼是 娥 金台 二時起三時止 夜 八時起 十一時止	上午十時前 電梯一角 價目 上午十時後 電梯二角 價目

◀北來車輛免查捐照南北線電話四千四百六十九號一百三十七號 請定座客派送門券▶

上海第一游藝場 新世界

在英大馬路泥城橋 電梯二角 盤梯三角

◀樓下書場▶	◀樓下影戲場▶	◀二層樓▶	◀三層樓書場▶
曹少堂（宣卷）二點半至四點 七點半至九點；劉玉長 李品發 盧湘卿（大鼓快書）四點至五點三刻；邱聘卿（三弦拉戲）九點至十點三刻；皮恩榮 韓享斌（雙簧）	髦兒戲 二點至四點一刻 七點至九點一刻；影戲 四點半至五點半 五點三刻至六點三 九點半至十點半 十點三刻至十一點	女子新劇 三點半至五點半 七點至九點一刻 九點半至十一點半	趙稼秋 夏蓮君 張少蟾（四音聯彈）二點至三點 七點至八點；謝品泉 謝少泉 吳小松（三笑 玉蜻蜓 落金扇 三笑 描金鳳 白蛇傳）三點至四點 八點至九點 四點至五點 九點至十點 五點至六點 十點至十一點；張棣簽（改良蘇灘）六點至七點 十一點至十二點

本埠新聞

◎宋案要犯洪述祖出現

▲公堂竟不問前事

暗殺前農林總長宋教仁先生案內重要犯常州人洪述祖（即洪蔭之）昔年案發時潛居青島出其造孽錢置備房產化名恒如初 旋將房產向德商祥豐洋行西人韋而抵押銀一萬五千兩後乘輪東渡近始返滬寓居北山西路棣隆里六百二十一號門牌又改名張皎厂（即張皎安）被該西人偵知延倩律師禀請公廨緝給 特別傳單於昨派探協同原告前往將洪指提到案先由原告代表 斐斯律師上堂譯訴案情指明被告即洪述祖共有四個名字並將洪述祖肖像呈案請察被告供稱我名張皎厂恒如初並不是我係我之弟兄 現他並不在滬原告所控押欵我可代恒如初料理至原告律師所稱我有四個名字之說與本案並無關係總之 欠債還錢是了但我來滬未久幷無熟人在此故無從覓保可否請求堂上准予將地產契據存案作保等詞關讞員核供與義繙䌷領事會商之下判張皎安交保候函致荷蘭領事訂訊

◎南洋公學廿週紀念會第三日紀

昨爲交通部工業專門學校開念週紀念會之 第三日其來賓之乘車馬之多較前二兩日爲尤甚本埠文武各機關如盧護軍使王道尹朱交涉員沈知事等于第一日親自蒞臨前昨兩日則派代表到會海軍督辦 薩鎮冰每日親臨觀覽 大總統致詞已頒到國務院 段總理派代表毛艾生齎送祝詞交通總次長除致電祝賀外並派參事劉同仁爲代表教育部代表周象賢江蘇財政廳長胡翔林江蘇省議會代表某君省教育會正副會長 黃炎培沈信卿縣教育會會長吳懷疚道觀學 余芷江等昨午後先後到會由唐校長逐一招待欵以茶點各代表即至 大禮堂宣讀祝詞畢復至各處參觀成績頗爲讚羨是日校友興致更佳除預定節目下午三時 技擊音樂大會 四時半新舊同學 比賽足球 六時同學 聚餐會 晚間童子軍游戲烟火 等外另增 賽燈大會 賽演校中種種成績饒有興味而是日上午新舊同學之技擊始而拳術繼而玩弄刀槍單使對子件件精通各校友之體態軟柔縱跳自如習練純熟洵爲新學界特色下午新舊同學比賽足球在大操場往來飛躍至五時半終止卒爲 新同學勝四個 此時日色西墜各校友遂相率入席聚餐

▲大總統致詞 中華民國六年四月二十八日爲上海交通工業專門學校廿週紀念會之期校長唐君蔚芝以電抵予乞綴數語以紀盛會予惟天下事之 成敗本無一定 視任事 人力量 之堅忍與否以爲斷 其人而無堅忍之力也雖有已成之基業一定之規則亦往往隳壞於無形日漸月消趨於腐朽而不可救若其人克自振奮日進無已一事之未安一物之未備不姑息以坐壞不畏難而苟安任外界之阻力如何時局之變遷如何曾所不計則其事未有不抵於成者此校之初設也實爲南洋公學其時猶在庚子之前海內俶擾士夫循守舊習此校獨得風氣之先成就人不可勝數自改工業以後直隸於交通部歷經各校長整頓倡率規模亦漸宏闊且時經廿載其中經庚子辛亥癸丑丙辰之變海內紛擾萬事滄桑此校獨歷刧不壞愈震撼而愈堅同今唐君長此校有年毅力精心尤爲各界所推重既設立圖書館廣搜新舊典籍以資瀏覽而神智復令於禮拜日虔拜孔子以致其崇仰先聖之思中外人士贊美感化正人心端風俗有潛移默轉于無形者予聞之尤欣慰不置循是以往來效力之宏大有非予所能預期者所冀在校諸生各自奮發 以舊道德進新知毋負校長殷殷期望之意是則予今日致詞之旨趣爾 中華民國六年四月大總統印

▲段總理祝詞 上海工業學校肪于南洋公學後改今名隸於交通部查校中儀器 圖籍均極完備爲 東南最有名譽之學校茲値廿周紀念觀聽赫然甚盛典也嘗考世界進化之途由農而商由商而工國家文野之分恒視其工業之良窳以爲標準惟工業發達係乎人材人材振興由於學校我國文明最早自考工一記載於周官嗣後人子弟散於異域工藝窳敗無可稱述互市以後機械之學由西漸東上海處吳會英材之區當海市交通之點是故茲校設立得風氣之先學術不褻莘莘學子蔚爲通材將來人材叢興工業發達推物質文明之極以與歐美爭衡當於茲校卜之矣

▲交通部祝電 上海工業專門學校唐校長念週紀念開會遙瞻盛典良深頌賀世英徽煒感印（江蘇省議會頌詞已錄昨報）

◎甯紹公司股東聯合會詳紀

甯紹商輪公司股東以 董事會擅賣甬興船 與本公司總理虞君洽卿違背公司條例大起反對特在 四明公所設立股東聯合會事務所於本日二時邀集股東開 聯合大會 其時到會股東約 千餘人 計掛號者已達二萬五千二十六股 首由發起人長生會會長 周林慶君報告開會宗旨並請推舉臨時議長公推 方椒伯爲臨時 議長當由方君報告本會成立全賴長生會諸君發起竭力奔走之力並請公推正副會長及幹事等以便主持辦理當推定周林慶林瑞甫俞宗周三君爲 正副會長並推定陶輝庭朱相順洪承祁沈湘甫 董杏生胡龍生孫世榮史致懷應季審顧錦華應茗香沈蓮生周仰山陳宸佑方椒伯孫世華諸君爲幹事 當經股東要求總協理諸董事出席報告甬興售賣情形其時 董事並無一人到會祗方協理樵苓在場即請方君 詳述 甬興船爲董事會售賣情形 並聲言鄙人其時適在甯波到申後曾經 竭力反對無奈諸董事堅執己見且合同已簽實無調處餘地然良心上絕對不願以此船出賣也又經 監察人盛丕華君報告 略謂甬興船爲本公司三船之一原係行駛滬甬乙卯年遇險後於滬甬線不能合算不得已以出租沾利初租與鯤南公司行走興化泉州等處每月計租價申年七千六百五十元去年四月二十八號 租與香港集祥洋行 每月租價港洋一萬一千二百五十元除去關繳及佣金六千元外 每月約可餘五千餘元 合同本年四月二十六號 滿期 五年十二月六號該行來函每月 愿出租價一萬四千元十二月十二號董事常會議決至少每月須一萬八千元二月二號該行致函總理偶人大意謂聞人言甬興船有出賣之說如果欲出售請讓彼先行還價等語當由總理 囑石經理函復謂並無出賣之事二月二十六日 忽有日人 也白勒即江元來函稱欲購甬興船 愿出價日金二十七萬五千元 扣用三厘半云云二月二十八日董事常會提議各董事多以將來歐戰平和後船價必跌主張出售惟時 虞總理 言鄙意此船莫若 俟股東會開過後再賣 但諸君既欲出售鄙人 愿代三北公司 照價購買謝董蘅牕起言謂也白勒與彼說有五千日金可加 傳協理筱菴 謂即有可以多賺亦讓他人去賺等語乃即在議事席上 立刻與虞總理成交此甬興船經過之事實也嗣後監察人等在 董事席上屢次反對股東中亦有 來函質問者諸董事均堅執成見 無挽回之餘地某股東又要求監察人實說各董事對於此案主張之人盛君云王君蔭庭當時曾表示反對之意孫君梅堂張君延鍾二人於議決後始則董事中惟 樂俊寶袁恆之兩君 最爲堅持而協理 傳筱庵主張尤力 幷謂股東會如有反對協理與董事會願負其責諸董事如果取消筱菴必將控告董事云云股東大鬨繼由監察人屠康侯君報告歷次反對之手續並言曾與監察人方耕硯二人 函電公司董事阻止執行而董事 始終不復 不得已趕回上海邀集監察 請求高易律師向海關阻止 將船過戶以免董事會之擅行王東園提議由本會函致監察人保守船隻萬弗執行黃和卿提議擬由聯合會 要求監察人公呈會審公廨給諭海關阻止甬興過戶 一面致公司聲明聯合會已行之手續大衆贊成某股東提議董事會諸君既辦事失當諸股東已失信任擬 俟股東大會時提出懲戒 議案並即日 函致方協理請其保管圖章阻止甬興船過戶 各事衆贊成又議決請方協理與監察人同往 詢問虞總理 對於甬興船事 究抱何種主意 嗣又由副會長俞宗周林瑞甫兩君先後演說洋洋灑灑大衆拍掌並議定在 甯波四明報館 設立分事務所 推舉王東園趙芝室馮友生孫軒蕉四君爲主任遂散會

▲附致方協理函 樵苓先生大鑒啓者本日經本會全體議 決本公司董事諸君及虞 總理傅協理於買賣甬興船事均有違法之處殊失股東信任之意仝伏執事力持正論保全公司股東等非常欽佩所有甬興船過戶之事務乞執事竭力阻止以免董事之擅行而於本公司之圖章尤經實力保管是爲至盼 甯紹公司股東聯合會周林慶俞宗周林瑞甫同啓

▲致監察人函 康侯如松蓮卿丕華耕硯先生大鑒敬啓者本日經本會全體議決本公司甬興船出售一案到會股東以諸董事及虞總理傅協理等對於此舉違背現在法令損害公司權利誓不承認准以本會名義全權委託諸公速向會審公廨請給諭單停止甬興輪船過戶以保權利其他關于公司業務股東權利務祈嚴行監察切實保護是爲至禱（署名同上）

▲致方協理及監察人函 樵苓康侯如松丕華耕硯蓮卿先生大鑒敬啓者本公司甬興船出售一案本日到會股東全體反對甚爲憤激虞總理受買此船是何意思是否別有作用請代向虞總理詰問明白即賜示復俾衆週知無任盼禱（署名同上）

◎職業教育社與商界握手

江蘇省教育會近據中華職業教育社 發起諸君函稱辦理職業教育與商界有特別關係故欲與 商界諸君 共事研稽以圖各種職業之發展現定 五月六日午後二時假該會會所開 成立大會特爲轉函總商會縣商會 轉知各業屆期蒞會共同集議云

◎收買存土廢約之續聞

滬上收買存土一案政府據查辦專員張一鵬丁士源等報告價目參差弊竇叢生故仍派張一鵬南下磋商廢約一切詳情屢紀前報現聞 馮副總統 對於此事極意掩飾除張一鵬過甯時已面囑慎重辦理 外昨又派遣督軍公署諮議錢某來滬與張專員 籌商取銷 前訂合同及善後諸事辦法云

◎幼稚生聯合表演會紀要

昨日下午二時江蘇省教育會附設 幼稚教育研究會 開幼稚生聯合表演會 幼稚園與會者七處 來賓約一百餘人先由朱胡彬夏夫人報告開會宗旨次 養眞 幼稚園幼稚生表演分七節（一）國旗（二）春天歌（三）游戲花圈（四）英文故事（五）兵歌（六）體操游戲（七）農夫歌次 興華幼稚園分四節（一）鋼琴獨奏（李翠貞）（二）英文歌（三）少年旅行歌（四）鋼琴獨奏（李翠貞）次 啓秀 幼稚園分六節（一）四肢運動（二）游戲競爭（三）愛國歌（四）英文歌（五）鋼琴獨奏（蕭嘉鎔）（六）跳躍國旗歌次 廣東 幼稚園分四節（一）滾球（二）手工競爭（三）競爭游戲（四）表情唱歌次 博文 幼稚園分三節（一）鵲巢燕（二） 象形字表演 （三）小家庭次 城西 幼稚園分三節（一）識字問答（二）打麥歌（三）恩物游戲次 培眞 幼稚園分四節（一）英文歌（二）聽琴遊戲（三）洋囝囝歌（四）國旗歌各項表演均極嫺熟活潑表演畢攝影散會已鐘鳴六下是日到會各幼稚園職員姓名附錄於后 （廣東）鍾小琼唐佩蘭張香素簡慧媛（培眞）馬清渠朱與芳（城西）周石南袁松筠施俠翠沈靜陶（博文）陸平黃學梅張翰屏鍾壽芝（養眞）祝瑜張潔（興華）李淑貞張美貞（啓秀）宋銘黃包令林張梅麗

◎勸辦農工銀行

上海 總商會 昨接上海 縣公署 六年四月二十六日上字第八十四號公函 開逕啓者案奉財政廳令開奉財政部頒發農工銀行條例業經出示通告在案正在設法籌備復奉到財政部 訓令 據全國農工銀行籌備處呈稱查 京兆 昌平 兩農工銀行 開辦年餘貸 款之人非常踴躍 於地方農工兩業固已日漸發展各省區對於此項銀行尤當及時籌措次第設立以冀日漸普及等因到部查於民國五年二月時本部曾經通令各省財政廳廳長暨財政分廳廳長兼充該行籌備處籌議員藉資籌辦在案自應繼續進行妥爲籌措合行令仰該廳長就省區先行設立以資倡導而垂模範庶幾觀成有日以使本部調劑金融振興實業之至意等因奉此查農工銀行之設藉以流通資本開拓利源裨益民生實非淺鮮現在京兆昌平兩銀行開辦年餘日見發達已著成效吾蘇農工 事業 正慮無欵 興辦 亟應竭力提倡籌設農工銀行以利推行該縣速即 遴選當地公正殷實紳商 呈請委任爲籌備委員 擔任招股事宜俾得照章成立惟農工銀行定章以一縣境爲一營業區域目今創辦伊始財力未裕似未便拘此成例應由該縣會商鄰封合兩縣爲一營業區域併力籌備以期易覩厥成合行刷印農工銀行條例令發該縣查照迅即轉發當地殷實紳商設法勸導籌辦農工銀行藉以調劑金融振興實業是爲至盼切此令等因並發農工銀行條例到縣除函致南商會外相應函請貴總商會勸令殷實紳商籌辦 農工銀行藉以調劑金融振興實業並希隨時見復深紉公誼此致上海總商會開總商會以農工銀行爲振興實業根本之圖將於 常會提 出議案 公同討論協力進行云（呈文條例續錄）

◎絲繭業自救策

本埠江浙皖三省 絲繭總 公所因悉法領事署接駐京公使訓令有歐戰未停禁貨進口等語以吾國各絲常年運銷法國實爲大宗今法國既有禁貨進口等語以吾國各絲常年運銷法國實爲大宗今法國既有禁貨進口之令亟應預籌良策前日下午三時邀集全體同業在北山西路總公所內 開會集議 首由總理沈聯芳君宣言請吾業自歐戰以來受其影響致各敝暗虧不少今法國因歐戰未停禁貨進口開華茶將實行禁止恐絲禁亦將隨起值此絲繭上市之時豈能受此絕大打擊應請諸君速籌善法藉圖補救經公衆議決以後同業與洋商交易必須訂立成單雙方簽字申明如有意外須由該洋行完全負責 旋議現時收繭將次開始而時局阽危銀根奇緊切誡各同業不得濫價收買以昭愼重又提議江浙皖三省收繭出發日期必須預先禀請各該省督軍省長請飭派各該屬 軍警保護 以防意外又提議現時煤價飛昂應請總理與煤業 總董 謝蘅窗君切實磋商 藉輕成本議畢遂搖鈴閉會時已傍晚矣

◎新閘路之盜

前晚九時許公共租界新閘路 二千另十四五號門牌項惠卿所開設之洋紗號 內突有盜匪 四人 持入店堂各出手槍向店夥學徒嚇禁聲張當在帳箱及抽屜內搜刧現洋鈔票銅元銀角共值洋 七十五元並刀傷店夥 陸姓携贓呼嘯而逸當搶刧時左右鄰人均未聞悉迨新閘捕房得悉立飭中西包供前往兜拿奈盜匪早已遠遁陸姓傷及後背無碍云

◎榮大染織廠之振興

本埠資本家葉君鴻英暨縣商會正副會長顧蘇二君等爲挽回利權及貧民生計兩問題組織榮大染織廠公舉股東程際雲君爲總理歸建徵君爲協理設立工場三處一在西門外唐家灣曰總廠即總機關部總務部長潘旭昇君一在北浙江路和康里即北廠兼發行所一在甯文門外大興街即南廠又黃家闕設立絲光染織工廠以上三處共計賴以度日之男女約有一千餘名聘請化學專家精染鮮豔永不退色之各種頭號雙股絲光線用提花鐵機織造地球商標美女牌絲光嗶嘰絲光線呢絲光席法絲光洋紗等均皆質地堅靱尺幅豐足本國各埠及南洋羣島無不多購近又稟准農商部特免進口半稅按該廠成立於歐亞戰爭之際歷經帝制之紛擾西南之興師丁此時會而主持得人艱苦備嘗而國計民生兩有裨益記者於此可證明世變雖亟實業非不可爲也

◎董家渡碼頭批准回復

上海工巡捐局批 萬源等稟請重建碼頭由云據稟已悉昨據渡夫趙和尚等稟同復董家渡碼頭等情當經批准照辦並飭工程處規劃興築矣仰即知照此批

敬告壹萬元之代價券

本號開設上海三馬路歷有多年出售各綢緞花色鮮艷價目克已早經各界公許毋庸再贅茲號爲推廣營業起見自丁巳年始創製一格外從廉特刊代價券一萬册每册五張計大洋壹元共賞大洋一萬元[illegible]

上海小東門協泰豐壽昌在開張廣告

本號於壬子年開張專售洋貨布疋及各省[illegible]

◎傳觀新鮮烟苗

會勘各省烟苗現由英公使所派西員陶樂爾及江蘇特派員俞書璋等先至鎮江沿途查勘即將蒞滬淞滬警察廳昨奉省公署頒發中外各種新鮮烟苗飭令各長警傳觀認看於轄境內花園及四郷曠野之區注意調查剷除徐廳長奉此遵將前項頒發烟苗樣種令飭各區署所次第傳觀着各棚長警分別認明調查

◎國貨紙烟之暢銷

南洋兄弟煙公司所製之雙喜飛艇愛國等牌紙烟近來銷行甚廣滬上各界人士因鑒於利權外溢多主張購用國貨故本年銷數較去年又增幾倍並聞漢口九江蕪湖南京鎮江各處銷行亦極發達日來向該公司定購雙喜愛國兩種紙烟者大有供不敷求之勢云

◎續紀密查製造嚇詐品

松滬護軍使署因據稽查員報告有湖南人張某組織團體製造嚇詐物品專向各處敲詐已飭警廳派探密查究辦等情曾紀前報現據使署中人傳出消息製造地點係在浦東閘剗下為首之張某已逃往漢口此種不法團體亦無形解散矣誌之以符有聞必錄之例

◎鐵價奇漲之影響

本埠鐵工業專做冶作軋花刀等用途既廣需鐵漸繁自歐戰以來鐵價逐次飛漲各該業已不易維持現美德宣戰鐵價又復奇漲該業遂大起恐慌有因此停止營業者日昨由該業領袖顧壽生等邀集閘北各同業於邑廟內開會集議首由顧君發言謂現時鐵價奇昂吾業成本既重自難獲利補救之法惟應請諸君照常營業靜候解決又工人有商請各軋花廠增加工價藉資維持多數亦要求增加工資以遂糊口當由該領袖宣稱俟各軋花廠應允加價後照加云

○惠中清心棍球隊比賽

惠中清心兩校棍球隊去年曾比演兩次清心均占優勝昨日（二十七）清心球隊又訂約與惠中棍球隊比賽兩方隊員精神奮發再接再厲比演至二小時之久惟惠中球隊初時已占勝勢故結果清心球隊稍負云

◎袁審長病體未愈

上海地審廳長袁麟伯君前因政體違和入滬北公共工部局醫院醫治已誌前報茲悉袁君係患猩紅熱病勢甚重現雖稍減一時尚難告痊所有廳中日行公牘已委任民庭長張韶君暫行代理云

◎嚴禁惡丐詐擾水木作

江蘇淞滬警察廳長昨日布告云案照水木工業營造房屋實係資本營生乃近來每當開工之始輒有一種惡丐流氓成羣結隊至各作場敲詐銀洋視為利藪一不遂其所欲即強將場中木料肩負而去勢甚洶洶莫可理喻似此干犯法律肆意滋擾妨害治安莫此為甚若不從嚴查禁實不足以維工業而保治安除通令各區隨時查禁外為此布告周知自後不准有惡丐流氓向水木作場敲詐滋擾情事倘敢抗違一經覺察或經該作場告發定即拘案從重究辦決不寬貸其各凛遵勿違特此布告

◎可憐之養媳

楊樹浦路某紗廠附近鄉人周炳之家之十二歲童養媳高愛弟因被其姑百般凌虐不堪其苦於前日潛行逃至虹口東嘉興路徘徊由巡街捕查見帶入捕房經捕頭詰悉前情並察得該女兩足骨受有傷痕因着送往濟良所留養解廨訊核

◎僞角說由垃圾桶拾來

崇明婦人張楊氏因將鉛質小洋指使十三歲養媳陳金蓮至海甯路二千七百三十六號豈廣店內混用被店主孟桂生看破報告捕房將氏與女拘獲抄出僞四開十八角昨解公堂原告偕證孟須氏上堂證明被告已三次持鉛小洋混用楊氏與陳金蓮同供小洋在垃圾桶內拾來故不知是僞求察中西官核供判被告均押候查明再訊

◎押業重改章程之批駁

南北市押業翁萬興等十三家聯名公稟滬海道尹公署昨奉批示云呈悉該商等既經工巡捐局諭令赴縣登錄納稅趕先遵辦以重國課至該局凡修改押舖章程規定遷移地點仿照典業限制不得在原有押鋪前後左右一百四十丈之內原為預備改典防止爭端起見前鼎豐增與兩押鋪內地點問題互相爭訟經上海縣根據此項修改章程議結有案如果再行變更則爭端又由此而起紛擾將無已時所請礙難准行惟據稱代表陸翁二人未經公舉如有陳請認為無效應予備案此批

◎治游者之殷鑒

閘北光復路上倒斃無名男屍由地保報請地檢廳請驗已記昨報茲悉前日下午林檢察長委派檢驗員吏到場驗得死者生前係患梅毒下部已潰爛膿血淋漓委係毒發致命查無家屬飭地保報堂收殮掩埋

◎勸吸國貨捲烟會紀事

本埠勸吸國貨紙烟會自商學界發起以來會務日漸發達昨在法租界鄭家木橋下第一百六十六號該會通訊處開茶話會公推臨時職員當舉定孫緯才為會務部臨時幹事朱虀為文牘部臨時幹事孫錚為臨時勸導員暫行擔任會務進行俟會員報名集有成數訂期再開成立大會正式選舉云

◎毒藥偵探搶土案判決

洋藥公所調查私土粵人龔志祥去年十二月廿四日串同日本人某甲與淞路久遠里搁刻私販禁止進口烟土之日人某乙紅土五磅肥皂兩箱變價分肥化用至本年三月十四號在盤克而路一千四百三十六號屋內被日人某丙以代向甲定講一千元假鈔票騙去票價洋三百元案發被包探譚鳳池提解公堂奉中西官迭次研訊判龔交保候會商堂諭宣佈飭遵嗣龔無人具保管押已誌本報昨晨由捕將龔解送公廨而被告代表律師到堂候示奉俞襄讞會商同日副領事林出君磋商之下援筆判曰龔志祥搶土罪已成立押西牢二年惟定購僞鈔票證據不足註銷定洋三百元現存日領事署候送回捕房准給該家屬具領

◎抓手判禁西牢

湖北人陳慶發因前日在虹口小菜場摸竊某西人衣袋內皮夾現洋由探查獲拘入捕房昨解公堂經中西官訊供屬實判陳押西牢九月期滿函送上海縣遞回原籍

◎振中學校演劇籌欵

閘北振中學校開辦迄已二載惟是地居荒僻就學者頗多貧寒子弟且日見增溢以致校舍不敷應用經濟更異常支絀特於舊歷月之望日假座天蟾舞臺演劇籌欵想滬上不乏熱心之士定卜樂助義舉也

◎竹匠行兇吃官司

滬南三角街有無錫人華辛根在彼開設蘇油店生理雇得十二歲之王玉梅為學徒昨日忽有鄰近為竹匠之陸阿龍陳光耀等與玉梅戲謔起釁華以陸等不應在店胡鬧當向申斥詎陸等不服遂動手行兇致將華毆傷頭面等處由警將一干人拘入一區一分駐所由李警佐研訊華不欲多事情願自醫奉諭罰洋斥釋不料華回家後當晚即傷發不省人事當經華妻陳氏立投該警區報告禀求往拘陸阿龍陳光耀等到案究懲李警佐立即飭警拘區函送地檢廳訊辦一面着原告自投檢廳候質午後經人將華舁至廳中檢驗由檢察官預審一過驗檢華受傷屬實判令送送新普育堂醫治陸阿龍陳光耀着收押候調查究竟因何起釁再行核辦

▲誌謝 振中學校五月五日假座天蟾舞台演戲又遊藝新劇社組織女子新劇團今日午後假丹桂茶園開演新舊戲劇均承惠優待劵兩紙特謝

來函

▲全國烟酒事務署駐滬辦事處函 逕啓者頃接北京烟酒事務署鈕督辦函開閱廿三日申報載北克電檢察官搜陳宅時發現行賄重案謂傳善以十萬金交陳轉付稽某將烟酒公賣經費提入經常門云云不勝詫異此等毫無影響之誤本可不必申辯惟事關名譽且恐淆惑觀聽應請更正等語相應函布達即希登入來函欄內為荷 全國烟酒事務署駐滬辦事處緘啓

工黨消息

▲紀事欄

▲東台支部仇汝霖君來函報告該處支部情形惟所云請縣署出示曉諭以資聯絡一節本部主張不借官力因工黨乃工人自由結合之團體無立案請示之必要

▲謝英伯君來函提議開一演說會以作五月一號紀念本部極為贊成雖辦事諸多困難仍當勉力為之

▲討論欄

▲問支部與總部來往公文宜用何種欵式（東） 答宜用公函（仙）

▲問支部與行政公署宜用何種公文 答仍宜用公函（仙）

時評 三

◉不當令洪述祖漏網 （力子）

▲宋案為數年來我國擾亂之導源而洪述祖實宋案之主要犯證據確鑿普天同憤今雖以債務逮案正宜盡法懲治以快人心而肅法紀乃絕未究及宋案且竟予交保誠不解讞員何愛於巨凶而輕縱若此

▲且天下之惡一也公共捕房對於滅絕人道擾亂中國之罪魁亦不應不予起訴況宋案兇犯曾在公廨預審牽涉洪犯之證據固有案可稽此而不加究治則租界法紀亦掃地以盡矣

▲或曰債案終結以後捕房公廨自依法處置必不縱大憝漏網果爾則吾人且靜觀其後

商情

各國匯兌 四月念八日各國匯水行情如左

大條銀電報二十七辦士六二五
英國電匯（上海規元一兩匯至倫敦）三先令六辦士半
英國現匯三先令六辦士五六二五
買進四個月三先令六辦士七五
銀行四個月三先令七辦士九三七五
定貨四個月三先令八辦士〇六二五
定貨六個月三先令八辦士四三七五
法電國匯（上海規銀一百兩匯至巴黎）四百八十一佛郎半
四個月電匯四百九十六佛郎半
美國金元現匯（美金百元上海規銀匯至紐約）八十四兩二錢五分
四個月期電匯八十六兩七錢五分
和蘭電匯（上海規銀一百兩匯至和蘭）二百〇四個
印度電匯（上海規銀一百兩匯至印度）二百六十一羅比
香港電匯（香港幣一百個合上海規匯）六十八兩二錢五分
日本電匯（日本洋一百元合上規銀）六十一兩〇七錢五分

銀市 四月念八日金融行情如左

英洋開盤七錢二分〇八毫七厘
英洋收盤七錢二分〇八毫七五
銀折開盤五分
銀折收盤四分
標金開盤二百九十一兩
標金收盤二百九十一兩五錢

股票 昨日交通公司報告

藍格志買（每股）十七兩七錢五分
檢華賣十兩〇二錢半
上海紗買一百二十兩
開平買八兩五錢
得方風賣八十五兩

金市 四月念八日收盤行情如左

現貨標金（每條）二百九十二兩五錢
足赤條金（每條）二百九十八兩五錢
沙金合赤（每兩）二百九十九兩五錢
銀樓飾金（每兩）四十四元五角
銀樓飾銀（每兩）一元六角五分

錢市 四月念八日北市銀洋銅元小洋銀折錢市收盤行情如左

龍洋七錢一分九厘二毫半
英洋七錢二分〇八毫七五
銀幣七錢一分九厘二毫半
小洋六錢三分四厘
銀折四分
銅元一百八十千文
錢市一百五十千文
衣牌一千二百九十文
錢找一千二百文
八開一百十四文
小洋貼水每角十五文

證券 昨日證券交易所報告

四年六厘公債（付息）五十七元
三年六厘公債（購入）五十八元
八厘內國公債（售出）八十一元
招商局（售出）一百四十兩
航產股
交通銀行（庫平購入）三十五兩
通商銀行（售出）三十八兩
漢冶萍（售出）二十一元五角
浙路證券（除五期售出）三十七元
蘇路證券（除八期售出）三十三元
浙江興業銀行（已繳三期）購入九七五折

糧食

本埠糧食市情蘇常松錫米船來滬甚稀因內地囤戶屯積可居非待善價不脫滬上雖有出口之風然銷路尚為平淡其勢米價端陽前鬆動絕望之象今將各米現市行情如左

高機北幫白元七元六角次七元二角
高機北幫新粳七元二角次六元八角
高機南幫新粳六元九角次六元五角
高機南幫陰元七元三角次六元八角
高機洋秈米六元三角次五元八角
高機蘆秈米六元一角次五元七角
蘇同河機新粳七元八角次六元二角
蘇同河機陰元六元一角次六元六角
蘇同機洋秈米六元二角次五元七角
珠角機新粳六元七角次六元二角
泗涇機新粳六元六角次五元九角
周埭機白米六元五角次五元八角
北莊機白米六元五角次五元八角

船期

△進口輪船▽ 四月念八日（初八）禮拜六進口

江天 由甯波 招商總局
江寬 由長江 招商總局
新江 由長江 招商總局
新豐 由烟台 招商總局
和生 由香港 怡和洋行
吉和 由長江 怡和銀行
鎮安 由香港 太古公司
八幡丸 由日本 郵船會社
大吉丸 由長江 日清公司
榊丸 由大連 南滿洲社

△出口輪船▽ 四月二十九日（初九）禮拜日出口

江永 開往長江 招商總局
大吉丸 開往長江 日清公司
長和 開往崇海 裕崇公司
永利 開往定海石浦海門 越東公司

四月三十日（初十）禮拜一出口

岳陽丸 開往長江 日清公司
淡水 開往汕頭 太古公司
新北京 開往甯波 太古公司
新甯紹 開往甯波 甯紹公司
江新 開往長江 招商總局
新豐 開往天津 招商總局
平安 開往定海石浦海門 平安公司
盛京 開往威海烟台天津 太古公司
鎮安 開往香港廣東 太古公司
和濟 開往崇海 羣濟公司
大德 開往揚州 大達公司
吉和 開往長江 怡和洋行
海晏 開往福州 招商總局

五月一日（十一）禮拜二出口

巴奈馬丸 天未明開往香港 大阪公司
榊丸 午前開往大連 南滿洲社
大貞丸 開往長江 日清公司
八幡丸 午前開往日本 郵船會社
泰甯 開往通州 祥茂公司
大通 開往長江 太古公司
長安 開往長江 鴻安公司
德和 開往長江 怡和洋行

五月二日（十二）禮拜三出口

蓉盛 開往定海石浦海門 蓉盛公司
襄陽丸 開往長江 日清公司
平野丸 午前五時開往歐洲 郵船會社
大和 開往揚州 大達公司
山陽丸 午前九時開往青島 南滿洲社

五月三日（十三）禮拜四出口

福州 開往牛庄 太古公司
能野丸 午前八時開往門司神戶大阪 郵船會社

五月四日（十四）禮拜五出口

平陽 開往定海石浦廈門 平安公司
香取丸 午前七時開往神戶 郵船會社
大福丸 開往長江 日清公司

五月五日（十五）禮拜六出口

伏見丸 午前八時開往歐洲 郵船會社

陶梅生 虞洽卿 贊助

○浙江醫藥專門學校畢業醫藥學士創辦○

惠民戒烟內科醫院

湯爾和 韓清泉 贊成

院址 在新世界對面靜安寺路居仁里口十九號四大洋房內

施例特出住

△診療簡章▽

門診 上午八至九時只取號金銅元六枚 下午一時至四時止診金一元券用三日
出診 不在例診時間內號及星期診金二元拔 下午四時英界四元法美五元華界六元
住院 特等每日四元頭等二元二等一元五角

▶包戒鴉片◀

門診包戒 頭等七十元二等五十元三等三十元掛號二元
出診包戒 頭等百元二等八十元三等六十元掛號三元
住院包戒 特等一百元頭等五十元二等八十元三等六十元掛號四元

院長兼內臟病外科療法主任 胡哲揆
內科長兼小兒科主任 程樹榛
內科呼吸器行血器全身病主任 夏趾麟
內科泌尿生殖器病兼花柳病主任 朱慕濂
內科消化器兼病烟主任 朱慰萱

注意 本院五學士經驗無吐血清烟在滬戒絕杭四千餘人茲為普及平民社會特印貧民戒煙券五百號只收號金銅元六枚藥資收回五分之一詳細章程及貧民戒烟券函索即寄外部函購清血戒烟丸另有章程樣品製就當即贈送

治痔瘡奇功立奏

瓣香廬驥雲先生有道僕患痔多年時而痛癢時而膿血行動既多不便坐臥更覺不安閱報悉先生化痔仙丹功效甚奇奈僕曾服過各處馳名痔藥服時稍愈不服即發故心甚猶豫後遇同學張君述及渠患痔近二十年管生四處發時覆臥痛哭百藥無功賴服生化痔仙丹而愈至今未發余乃二月間寄洋二元購化痔丹兩罐不意時值春分其發尤劇肛門腫爛被褥膿血殆遍一星期中日夜如刀割針刺雖受慘刑未必過此甚至聲嘶音啞但求速死忽接到先生寄來妙藥立即外塗內服居然若有神助約一刻鐘即安然睡去醒後大便毫無痛苦非常爽快及拭淨時痔管觸手脫落從此遂獲全愈曩行房後此症必發今多次未見復萌一時僕之親友鄰里同病痔服者踵趾間輕重不一然服之無不奇功立奏有口皆碑屈指計有十七八之多真是屢試屢驗治痔第一靈丹為此馳書誌謝請代登各報為禱河南鄭州榮陽縣城內蠶桑學堂王壽嵩頓首 原信有郵局圖記為證謹存本廬案頭任憑購者閱看附價每瓶洋一元每料五瓶四元外痔去管膏單料一元雙料二元 不靈包退還洋

上海盆湯弄寧波路口 崔氏瓣香廬驥雲氏總發行所啓

上海中華眼鏡公司

Shanghai Optical Company.
P 393, Nanking Road, Phone 2112

H. C. Chow and S. Z. Yu　Expert Opticians

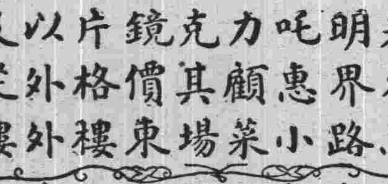

Special rate to Physicians, Missionaries and Students.

精製各種晶瑩光明叱力克鏡片以及各種時式鏡架 如蒙 各界惠顧其價格外從廉以示優待

設英大馬路小菜場東樓外樓西首

本公司開幕以來極荷社會歡迎茲附介紹信一則以供衆覽

自光學發明而世之有目疾者免短視生翳之患其有裨社會匪淺周君憲章得美國著名光學家高君之傳潛心研究歷十餘稔今在英大馬路中創立中華眼鏡公司凡來驗光配鏡者莫不滿意而去則其學可知矣爰誌數言以為介紹

唐少川 張雲衢 伍廷芳 童益臨 李佳白 張爾雲

說林

古戍寒笳記（續）（小鳳）

第四十四回　東門鎖鑰江口雄師　北地緇塵樓頭歌舞

說着將碟兒一件件端在案上放下兩副杯箸桐仙笑吟吟的替秋士斟了一杯秋士立起來道消受你們了我也替你斟上一杯罷說着向桐仙手裏來取酒壺桐仙含笑奪着秋士的手道替我坐着罷乾娘見他女兒神情離合側媚旁觀不覺立在旁邊笑桐兒笑道媽又笑甚麼看外邊貓兒打架哩乾娘笑道我原該走了姑娘你自陪着柳爺罷說着又出去了桐仙理也不理他自斜椅着身子勸秋士秋士飲了幾杯也硬替桐仙斟了幾杯見他春靨初酡秋波微溢神態欲酥知道已醉到四五分了戲拉過他的手來道八股下也算是個你的知己了却怎地不藏你金屋裏去放你在這兒桐仙低頭微笑道奴也敢想到這步便是你柳爺說到這兒一半香輔幾乎貼到秋士手背來秋士不知不覺的將手背黏着他粉靨覺得熱霍霍地道便是我怎樣呢桐仙將臉向手背貼了幾貼微抬着眼看着秋士却沒半句言語　（未完）

文苑

文選　龐檗子遺集叙（舍我輯）（王大覺）

虞山龐檗子避謗海上之五年侘傺以懷才未展守正以窮君子痛之吳江柳棄疾梁溪王蘊章等哀輯其遺箸刋印垂成矣青浦王德鍾上九天下九閽招君之魂而誄之玄德可徵敷學可聞則爲之叙曰抱道之士困蹇於斯世久矣曉謂君竟殉道也哉三年前有客自海上來者言有龐某奇才也而見嫉於故鄉頻年無歸矣君之身世未及詢而心竊哀之去歲九月忽得噩耗閱半月得讀其鄉人蕭蛻所爲傳乃知君之死洵可哀焉蛻之言曰武漢軍興君方參與海上義師機事常熟響應君實首謀當是時邑之不肖將挾梟衆爲姦利君靖之人以是銜君乘間欲殺君幾不免遂戢影海上不問時事而邑中猶毁君勿已世不加治正道日微君遂以幽憂死矣烏虖光復之際與其役者或邀功而得爵祿或引退而獲高名或死事而列國殤君亦光復常熟之首功也爵祿勿及高名未致而邑人且忌之蹈瑕他鄉顛頓終生國人莫雪其寃旌悼無與此極古今天下之不平者矣君固元直人也義所不可必力爭之是其遭世忌之由乎而德鍾曷忍以是咎君哉夫士志於道道一而已苟義途未審慣於衆諾猶豫兩端隨人進退則枉尋直尺愆尤並作是以守道欲其固行道欲其毅大勇一往禍福靡顧脫遭齟齬唯道是殉君懷殉道之志蓋夙矣不然則出其才力以干當世今亦且爵祿歸故鄉何致日暮途遠奔命海濱屠沽厮養皆得論君短長哉顧君則落莫終矣晚近殉道之士勿多覯維君志行不可不令天下共知之君作文逋峭似宋人詩靖遠似柳州而倚聲之學爲特擅吳門朱彊邨以詞名海內二十年並世鮮許可而獨善睞君君所著玉琤瑽館詞亟且爲刪定爲予得讀君詞不多而荷雨夜歌松風夏寒後世勿仇君其傳必矣吾言非譽也肅雝厲詞質諸萬禩中華民國六年三月王德鍾謹譔

紅冰碧血館筆記（警象）

牛魂禦盜

劉老者逸名氏里居迨邁一牛將就屠戮憐其觳觫解衣質錢贖而牽歸畜之外廐明年中染疫死家人欲取其革不許瘞於廢圃後一夜被盜揮斧破戶發篋搜財一家盡其捆縛烙炙殆遍劉老潛伏廢圃草莽中聽其所爲而已盜即里中無賴知劉老有窖金遂徧覓之圃中忽湧出黑氣一團盤旋不定適有病犬臥檐下已瀕死忽聞盜聲力奮不起瞠目哮狺聲亦漸嘶忽黑氣與之相觸即騰囓跳擲怒吼而前盜挺刃交下略不稍避盜竟負傷竄逸追至門外觸仆一盜僅以踴壓之盜即不能轉動迨天明鄰舍共至執盜跟緝悉獲伏法劉老乃免於難及觀病犬尫瘠如故僅存皮骨而已呼之返仍一步一蹶其夜間之猛如哮虎殆瘞廢圃中之牛魂所附也警衆曰牛犬之報德者數矣冥司以人不食牛犬肉爲持牢齋況發大慈悲力相救護而終受其報孰謂人物之不相涉幽明之不可知耶即儒者亦言犬之性猶牛之性牛之性猶人之性性既相同理自可通更不得謂大武報恩爲好談因果者之創說也

諧藪

禽言（羅慦先）

鳳皇不如我鳳皇不如我誰是羽毛瑜且娜朝采東田粳暮摘西山果文彩鳳流何適而不可鳳皇不如我鳳皇不如我

春去了春去了花剩枝頭少百萬黃金買不回東皇寄語林間鳥昨日風狂柳絮飛紅顏酣睡應相曉春去了春去了

不如歸去不如歸去繁華雖好無佳處金臺床頭身衣敗絮稱貸遭白眼途窮受譏刺雖有親朋不可以據不如歸去不如歸去

行不得也哥哥行不得也哥哥道旁魑魅善人過三三兩兩齒牙磨窮途雖自哭前路無人可奈何行不得也哥哥行不得也哥哥

趣聞

◎貓寡婦（本埠）　▲誰是佳偶

本埠南京路某南貨號蓄一牡貓名阿米高可尺許碧眼長毛與洋犬無異爲狸奴中絕無僅有之神品店主人愛之如掌上珠寢餐與俱而阿米對其主人亦無不柔馴異常時臥於店櫃上行人見之莫不駐視愛不忍釋聞該店昔年如阿米者共有二頭前歲牝者死去今僅存阿米矣阿米敏捷異常尤善解人意各界聞者爭欲出重金購之惟該店決不忍割愛據店主人云各界如有牝貓如阿米者不取聘金願以阿米奉侍巾櫛做一現成親家云云一時聞者咸四出搜訪無如難以應命聞個中以某西人搜訪尤力不識此乘龍佳壻果於何日始能覓到也

◎買絲繡張勳（湖南）　▲乾女兒之孝心

徐州張大帥最得意之乾姑娘某女士到湘現寓一步兩搭橋某宅此次來湘係爲其外子（般某現充湖北樊口釐金總辦）當差在滿欲運動八行攬營優遷起見特向瀟園後綉業公司訂綉大帥及夫人全身彩色像計價大洋六百元聞該公司人云約本月底可以竣工女士尚須勾留採辦美麗女婢二人併進呈作爲孝敬之禮政界賄賂無奇不有即此一端足徵鄂省政界人物之一班矣

◎奇妙之罰賭（吉林）　▲罰之適以縱之

依蘭縣城西江西沿西豐溝方正警察第五區慶巡長帶警五名越界來三姓南小河沿地方拿獲賭犯劉姓等三名共罰錢一百吊賭犯太窮無錢開付經該處紳商作保將賭犯釋放勒令設賭五日漁利多寡全歸該區分肥查賭博罪名有徒刑罰金之例并未聞有罰令設賭之條文該區之罰賭方法可稱新奇矣

餘琴

居富貴場中絲竹喧耳案牘勞形轉不如村農之鼓腹而歌其樂無涯然彼村農固又渴慕夫富貴而不得者苟易境以處則二者腦筋中即能省却多少幻想矣豈不善哉　（舍我）

芙孫君鑒今日下午一時請至敝館一談　舍我白

上等國貨之三喜香烟

烟味之香甜　烟枝之加大　烟葉之黃嫩　烟灰之潔白　烟樣之華麗　烟口之整齊　烟價之低廉

注意　凡購四罐有廿二彩月份牌奉贈

中國南洋兄弟烟草公司謹啓

農商部註冊

中國精益眼鏡公司

中國第一家自製吃力克鏡片

總公司　上海英大馬路泥城橋東

分公司　北京　天津　漢口　長沙

諸君欲戴合目光之眼鏡須先得完善之驗光•諸君若戴目光合度之鏡片與夫戴一金製邊腳而光不合度之鏡片其利害懸殊自不可以道里計然欲得目光合度之鏡片非羔有數種學術之專門家以其良久經驗最新儀器為之詳細審驗即不能適合個人之需要故鏡片之重要部分在於試驗而九在於完美之試驗本公任於學術信有素而設備尤悉理並備有式驗光儀盡所長倘或賜參觀

司驗光主經驗既自驗光室之合光學原各種最新器以期克承惠顧無任歡迎

總經理張士德謹啟　電話三八九五

招尋小孩

今有十六歲男孩三包連生年日今有十六歲男孩三包連生年日

醫例　除星期日外每日上午十點鐘至下午一點鐘門診二元出診十元另加車資號金一元以上三元至五元及種種病包醫另議　注意本寓在上海英大馬路泥城橋東首電話公司對面合源號樓上

天下馳名德軒章氏製良藥

寰球第一　蓋世無雙

咳嗽茶葉

當日見效二匣斷根勿靈還洋

咳嗽而得良藥○當日可愈○有經旬累月不愈者○非咳嗽之難治○乃藥不對症也○本藥房咳嗽茶藥○乃章氏德軒君五世祖傳秘方○每年銷路一百餘萬打急多○治愈咳嗽痰喘氣之之人○謝函證書早經盈箱滿篋○往往爲醫診治而不見效力○服本店咳嗽茶葉兩盒即愈○藥對病除○蓋世無雙○異所謂丹方一味氣殺名醫蟲○海內請君如患咳嗽痰喘之症○早試之○每盒洋半元每打洋五元四角○不靈包退○批發克巳○另製哮喘氣急膏男女咳嗽氣急痰多無論新久遠年貼膏半月其效如神倘過危病急症即將膏內之藥和蜜成九百病立消天下獨一無二仙品也○每張大洋五角　總發行所上海老閘橋聯昌德藥房德軒氏督造

神效無比

辦香廬主人驥雲先生雅鑒●啓者久仰貴製消痰半夏治咳之功神效無比賤軀素秉虛寒常患咳嗽去歲冬間作客他鄉偶感風寒遂致乾咳不已屢延名醫診治服藥毫無影響不得已修書至滬託友人向貴廬購買一盒如法服之果然宿疾頓除精神爽適飲食較未病時見增雖盧扁復生未必過此不覺喜形於色自後凡遇咳嗽醫不能治者予必囑服尊製半夏不秦效如神其間敝親患咳最重百治不效者弟亦慫恿渠購服半夏彼即着郵局匯洋購服之下病去六七後又購服一盒試病竟霍然弟身受之外及他人愧之報特馳書敬謝並代登報以誌不忘敬請壺安●福州長門陸軍講武學堂學員楊葆春謹上書●

附價大盒洋一元四角小盒一元每打大盒洋十三元二角外埠批發格外克己如無銷路包可退還◎上海盆湯弄寧波路口瓣香廬發行所抄登◎本廬分設天津東北城角◎杭州陳列所◎南京下關大馬路◎無錫北門外江陰巷內◎北京觀音寺街青雲閣商場◎長沙根道街◎安慶軍署西

立止白濁丸

凡患體虛身弱之人一經勞役過度思慮失節相火妄動或花柳染毒而起致患此症初起點滴遂至旺流若不早治後患無窮此丸服下一盒包可立止功效神速每盒一元

立止白帶丸

此丸專治婦女赤白帶下日久面黃肌瘦腰酸腿軟四肢無力若不早爲醫治後患何堪設想是丹服下功能健體立可止帶無論症之輕重二盒斷根勿效還洋每盒一元上海三馬路小花園隔壁永壽藥房來信地址寫明郵政同件安遠

農商部國貨展覽會嘉獎一等

廣東種德園著名藥品

本園精製各種膏丹丸散油酒錠膠無不精益求精靈效超著前經農商部發給一等獎憑足見藥料眞誠諸君光顧請認明招牌庶不致誤各藥略列

參茸衛生丸　此丸專治男婦氣血兩虧諸般虛弱等症服之於衛生大有裨益◎每丸洋一元雙料五角單料二角半

烏鷄白鳳丸　專治婦女月經不調腹痛白帶小產身體虛弱等症服之立效◎每丸一元雙五角中二角半單一角

人參再造丸　專治男婦中風中痰筋骨疼痛半身不遂步履艱難等症服之即愈◎每丸洋一圓雙料五角單二角半

兒科回春丹　此丹專治小兒急驚痰喘咳嗽寒熱往來嘔吐痢疾疳癪等症莫不藥到回春◎每丸洋一角

全鹿滋腎丸　此丸選用全鹿並加參茸野尤貴品藥料專治腎虧精寒陽痿精遺服之靈驗如神每兩洋二角半

正玉樹神油　此油專治湯火所傷止痛止血神疔癥濕毒肚痛絞腸皮膚發癢應驗如神◎大瓶一元中五角小二角

自甑如意油　此油本園製煉精益求精凡肚痛頭痛傷風咳嗽感冒風寒居家出門不可不備◎每瓶五角二角一角

新發明如意油精　本園之如意油特出心裁製煉成精使其携帶利便功効比油更優欲索樣子付郵票一分即寄◎大號二角半二號二角三號角半如意油錠相同

自製薄荷錠　本園用正國產薄荷製煉成錠功効勝於外洋同胞一試方知不謬◎大號二角半二號二角三號角半

各藥繁多不能盡錄另備各種丸藥全集函索即寄外埠函購藥品立即寄奉◎本園各種藥品外埠各大藥房均有批售◎總發行所設上海河南路老巡捕房對門種德園謹啓

唐拾義專門醫咳

醫例　門診十元號金在外出診面議每日時間每日上午九時至十二時　若非重症恕不出診

咳丸　每瓶一元每打十元

中華工黨總部通告

本黨于本年三月十一日開始商訂民國日報第十一版內另闢一欄專載按日消息凡各界人士暨及本黨各部